НДС недвижимость

+7(920)7342694
nds46.ru info@nds46.ru
г Курск, ул Дзержинского, зд 42

ID: **7479**

Адрес: Курск, улица Запрудная, д. 27

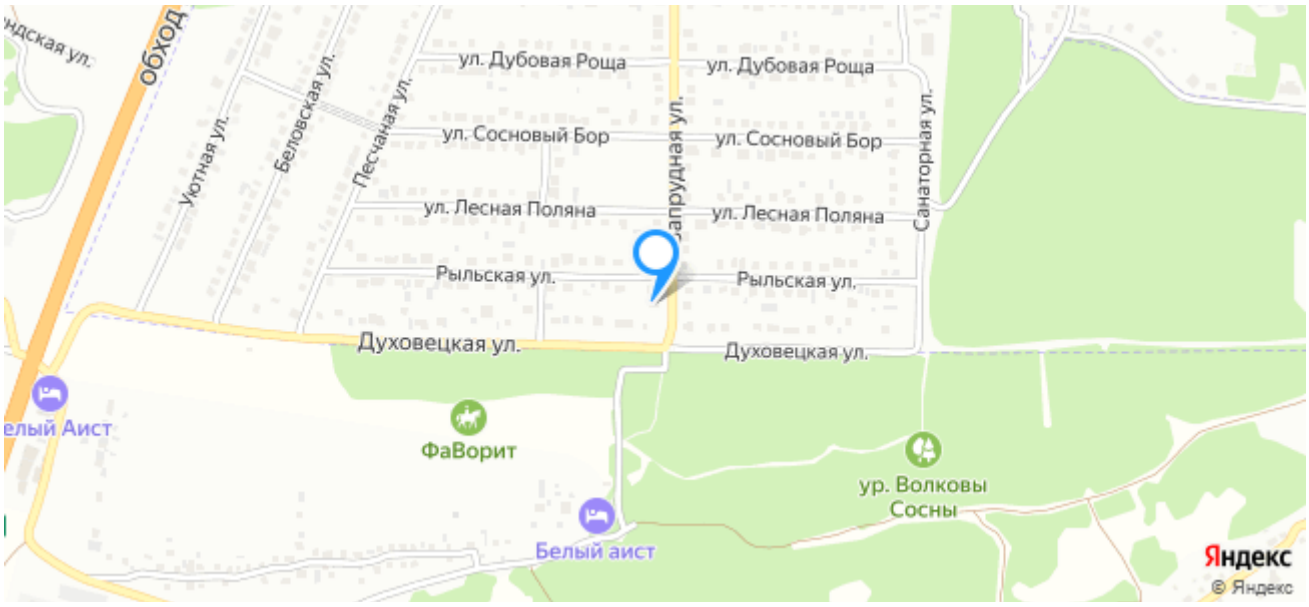

₽ 12 650 000

Агент: Гончарова Анна +7 9308553040 / 40@nds46.ru

+7(920)7342694
nds46.ru info@nds46.ru
г Курск, ул Дзержинского, зд 42

Описание

Тип объекта: дом

Тип дома: кирпичный

Общая площадь: 230 м²

Площадь участка: 1227 м²

Количество этажей: 2

Подвальное помещение: нет

Продам кирпичный дом общей площадью 230 кв.м. на участке 12 соток в городе Курск (район п. Моква). В доме новый ремонт, шесть изолированных комнат, два санузла, балкон, на полу ламинат, окна ПВХ. Жилая площадь 128 кв.м.. Участок огорожен по периметру забором. Территория ухожена. Место тихое, рядом сосновый лес.

Агент: Гончарова Анна +7 9308553040 / 40@nds46.ru

НДС недвижимость

+7(920)7342694
nds46.ru info@nds46.ru
г Курск, ул Дзержинского, зд 42

Дополнительная информация

Год постройки: 2000
Тип участка: ИЖС
Душ: В доме
Материал стен: Кирпич
Санузел: в доме
Форма участка: Прямоугольник

Стоимость

Стоимость (RUB): ₽ 12 650 000
Стоимость за кв.м.: ₽ 55 000

Агент: Гончарова Анна +7 9308553040 / 40@nds46.ru

Дополнительная информация
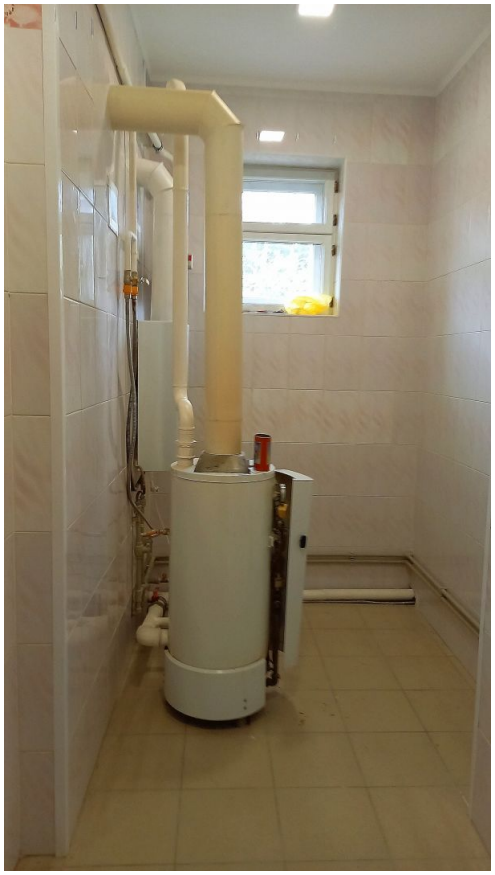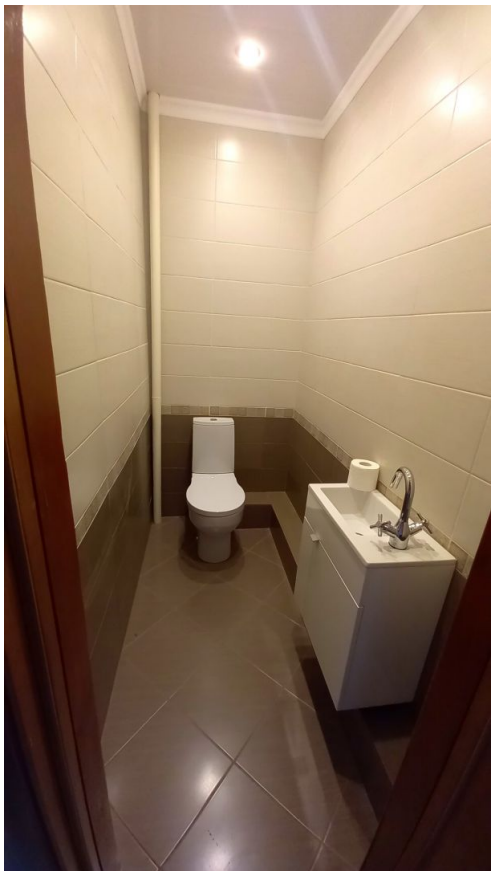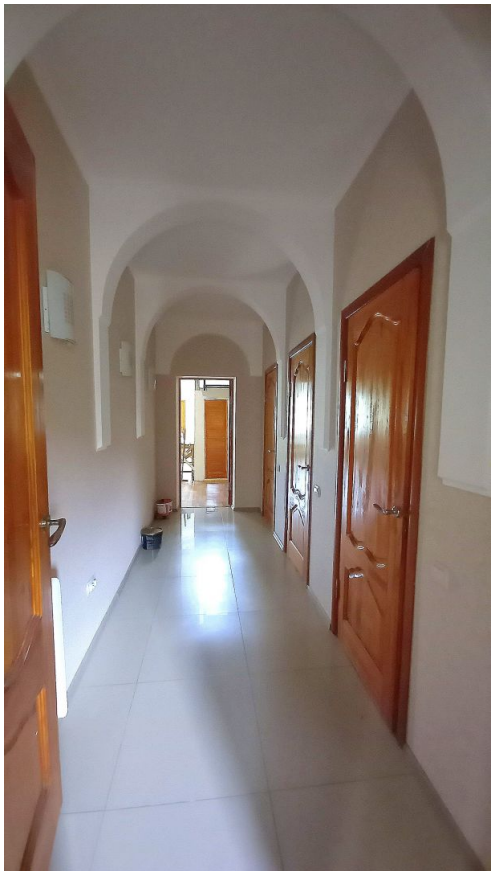
Отопление: АГВ