Продажа

Продам квартиру на Дериглазова.

Курск, Центр

г Курск, пр-кт Анатолия Дериглазова, д 119 к 112

₽ 5 250 000

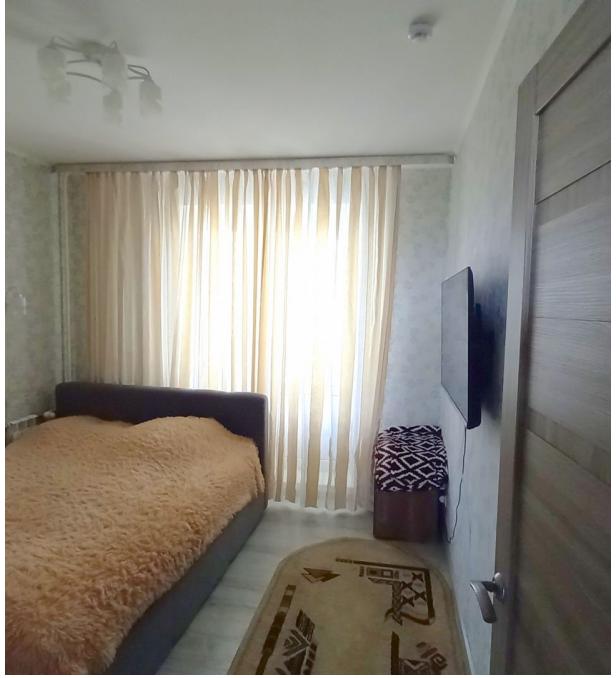

Продам трехкомнатную квартиру в Северном микрорайоне города Курск. Детская площадка во дворе. Рядом школа №61 и №62, детский садик, магазин, поликлиника, бассейн.Ремонт косметический, окна ПВХ,на полу в кухне и санузле керамогранит, пластиковый водопровод, биметаллические батареи, кладовка, лоджия застеклена, видеонаблюдение.

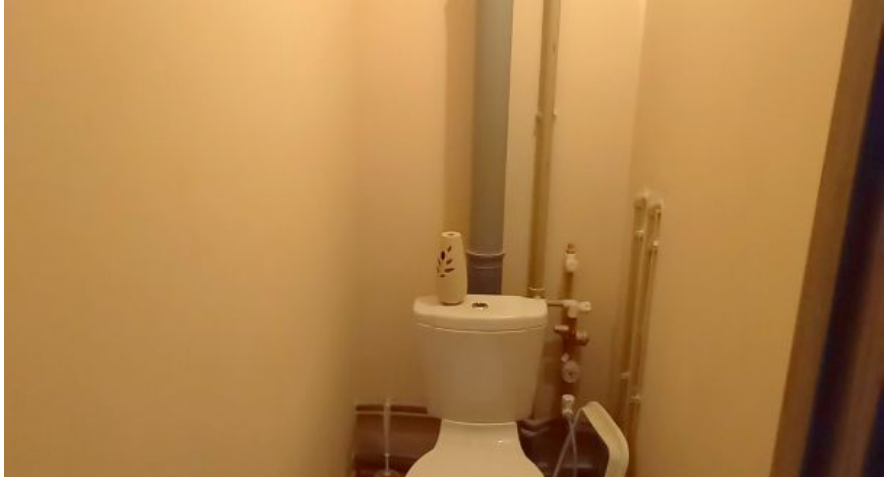

Количество комнат: **3**
Этажей в доме: **17**
Жилая площадь: **46 м²**
Тип санузла: **Раздельный**
Ремонт: **косметический**
Вид из окон: **во двор и на улицу**
Тип дома: **панельный**
Окна: **ПВХ**
Отопление: **Центральное**

Этаж: **11**
Общая площадь: **76.6 м²**
Площадь кухни: **9.7 м²**
Тип балкона: **лоджия застеклена**
Год постройки дома: **2019 г.**
Высота потолков в метрах: **2.7 м.**
Планировка квартиры: **Распашонка**
Угловая/Торцевая: **нет**

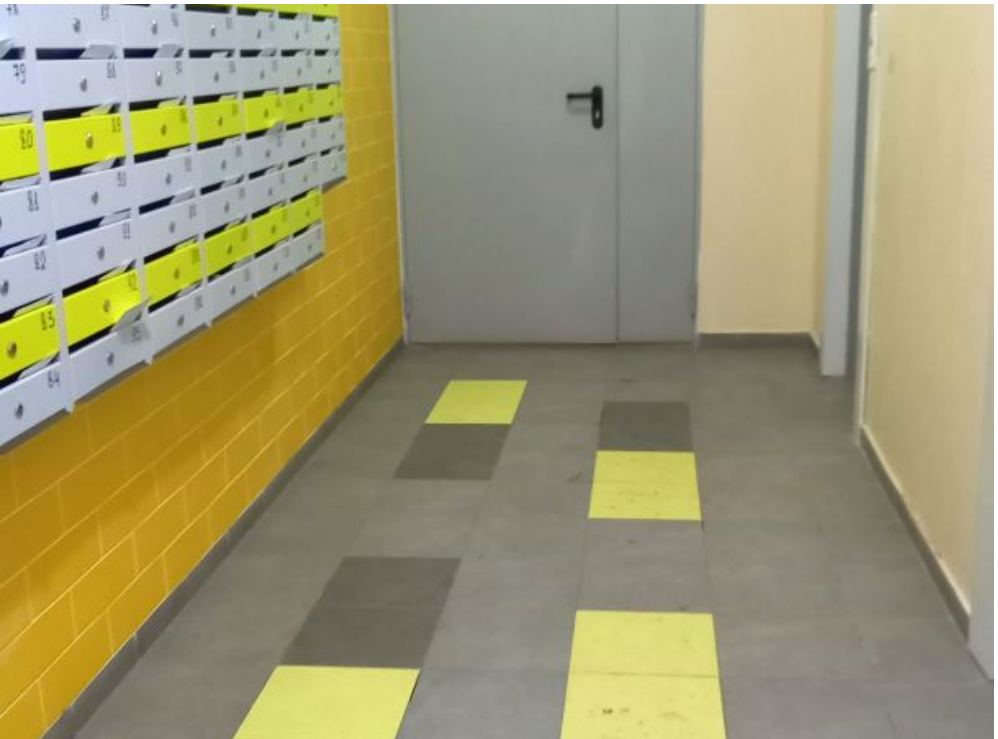

ЕВРОПА
ГИПЕРМАРКЕТ
МЕБЕЛИ
РАДУГА

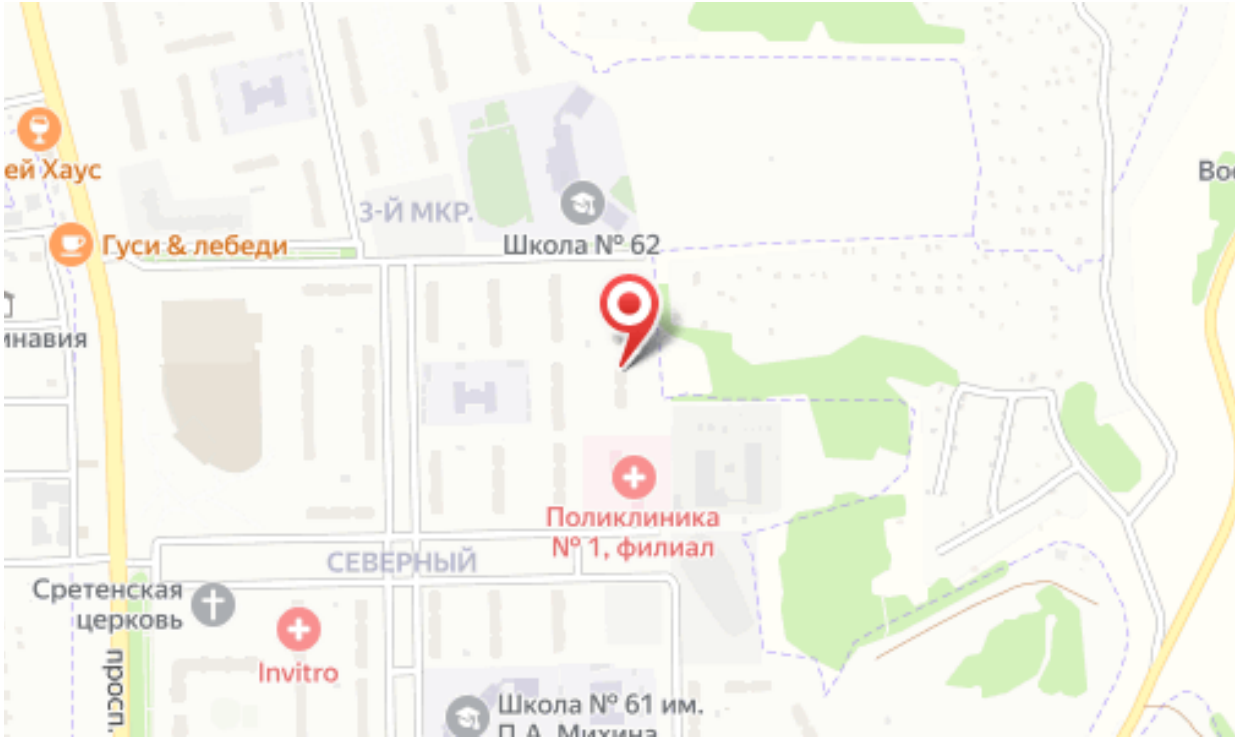
ей Хаус
3-Й МКР.
Гуси & лебеди
Школа № 62
инавия
Поликлиника
№ 1, филиал
СЕВЕРНЫЙ
Сретенская
церковь
Invitro
просп.
Школа № 61 им.