Продажа

дом 326 м² на участке 2200 м²

Курск,

Курская обл, Курский р-н, деревня Шуклинка, д 24

₽ 16 500 000

Продам новый дом в пригороде города Курска д. Шуклинка. Дом кирпичный общая площадь 326 м², выполнен качественный ремонт с применением импортных стройматериалов. Лестница выполнена из металла с элементами ковки, ступени керамогранит (Италия). Окна пластиковые с двойным стеклопакетом, в холле окна-витражи, второй свет, своя скважина. Прекрасное место для постоянного проживания и отдыха. Рядом лес, река. Фото отчет этапов строительства. Подъезд к дому круглый год.
Рассмотрим любую форму оплаты.

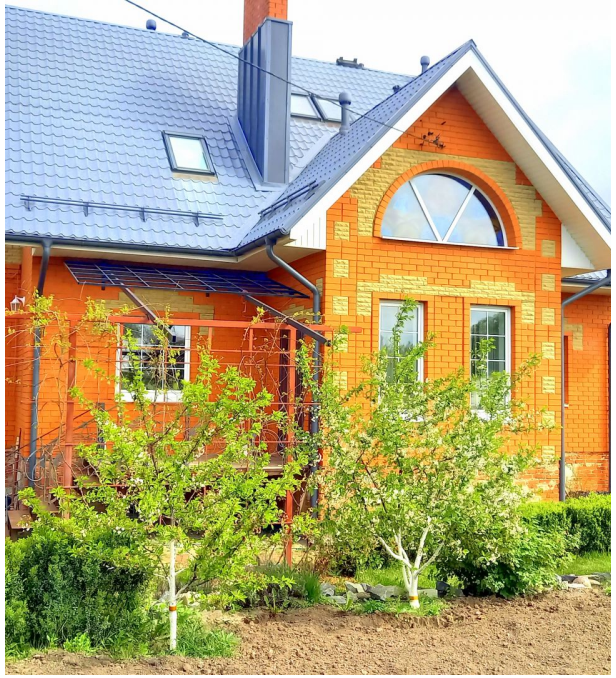

Тип объекта: **дом**
Общая площадь: **326 м²**
Количество этажей: **3**
Материал стен: **Кирпич**
Санузел: **в доме**
Форма участка: **квадрадный**

Тип дома: **кирпичный**
Площадь участка: **2200 м²**
Год постройки: **2016**
Тип участка: **ИЖС**
Душ: **В доме**
Отопление: **автономное**

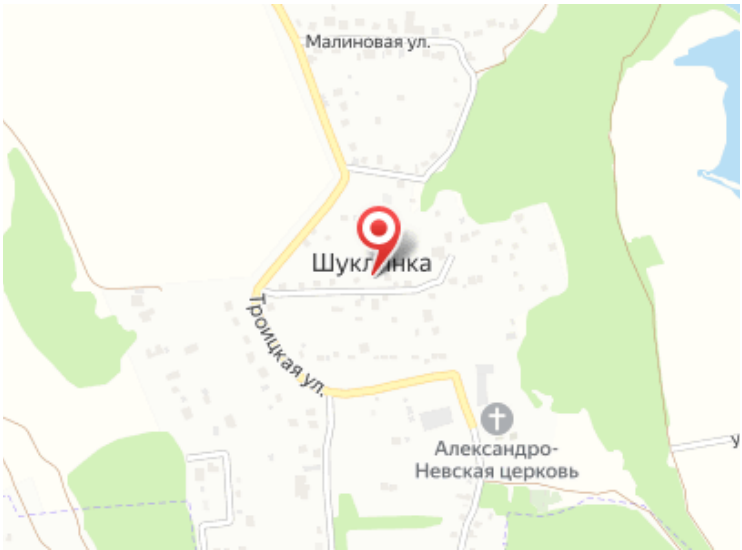
Малиновая ул.
Шуклинка
Троицкая ул.
Александро-
Невская церковь