Продажа

3-к.квартира, 54 м², 3/5 эт.

Курск, КЗТЗ

г Курск, ул Пигорева, д 8Б

₽ 6 850 000

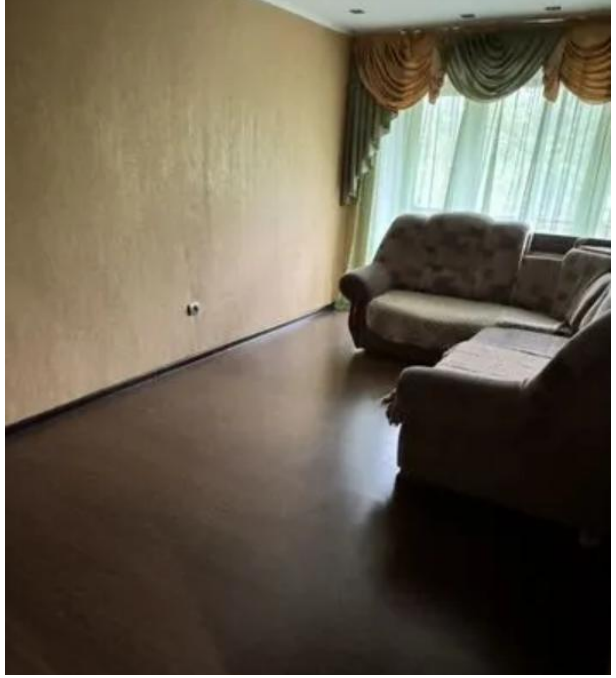

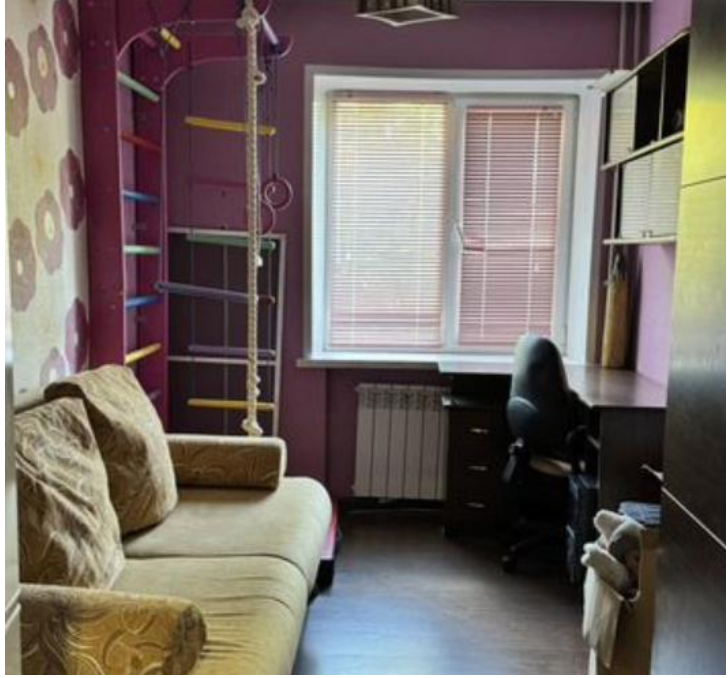

Продаётся отличная 3-к.квартира по адресу: улица Пигорева 8Б в Курске. Квартира общей площадью 54 м² с кухней на 3 этаже 5-этажного дома. Дом кирпичный 1964 года постройки расположен в районе КЗТЗ. В шаговой доступности продуктовые магазины и торговый центр, остановки транспорта, средняя образовательная школа и детский сад.

Количество комнат: **3**
Этажей в доме: **5**
Тип санузла: **Совмещенный**
Год постройки дома: **1964 г.**

Этаж: **3**
Общая площадь: **54 м²**
Тип балкона: **балкон**
Тип дома: **кирпичный**

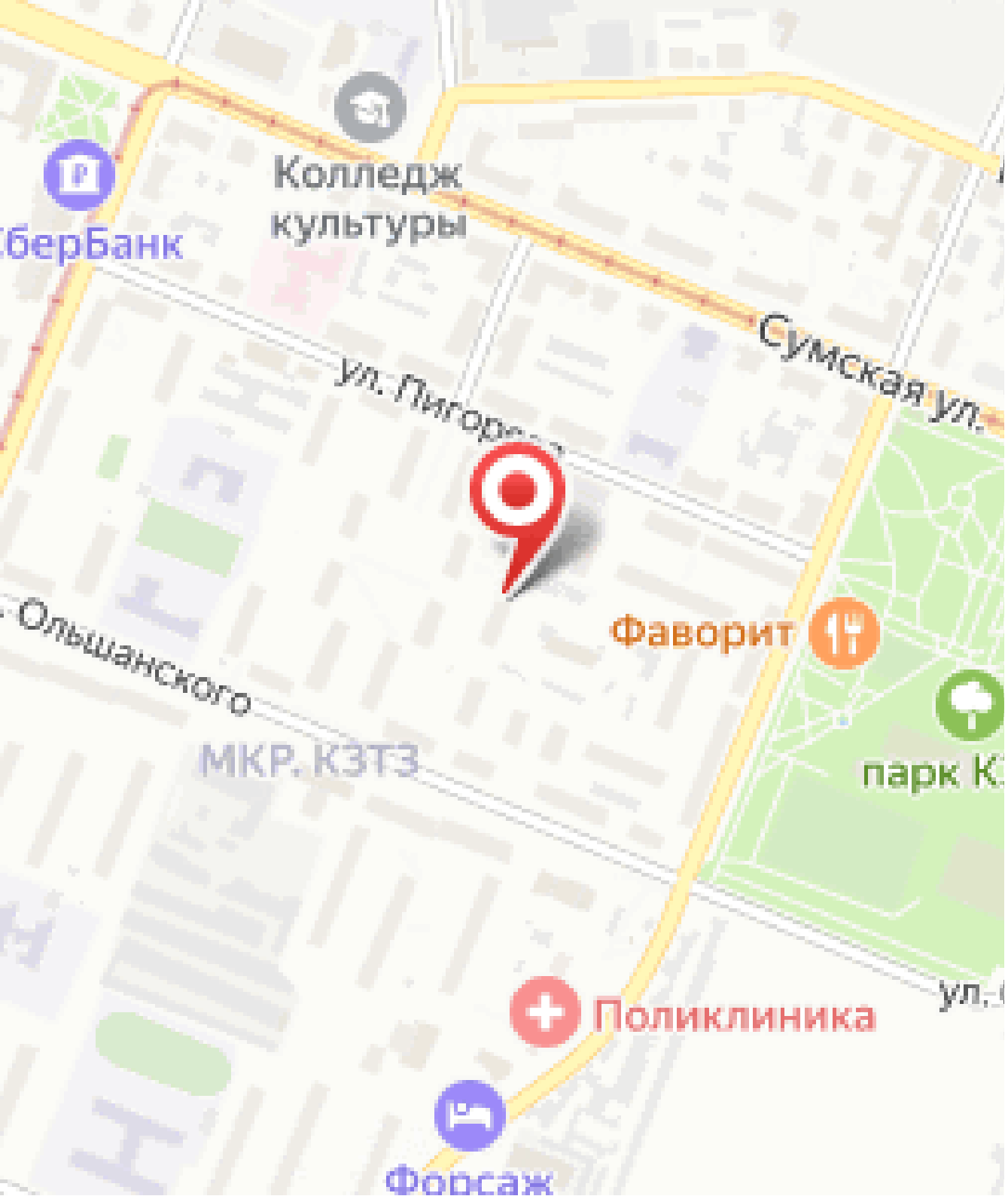
Колледж
культуры
берБанк
Сумская ул.
ул. Пигорова
Ольшанского
Фаворит
МКР. КЗТЗ
парк К
Поликлиника
Форсаж