Продажа

3-к.квартира, 58 м², 5/5 эт.

Курск, Центр

г Курск, ул Л.Толстого, д 6

₽ 5 800 000

Продам трёхкомнатную квартиру в центре Курска. Квартира с изолированными комнатами, не угловая с планировкой на разные стороны в обычном жилом состоянии.
Просторная лоджия со входом из гостиной, окна ПВХ (частично), установлены счётчики, гардеробная.
Над квартирой расположен технический этаж. В доме есть своя секция в подвале.
Полная стоимость в договоре купли - продажи.
Рассмотрим все предложения по расчёту: ипотеку, приграничный сертификат.
Развитая инфраструктура центра, в шаговой доступности от дома расположены магазины, 44-я Гимназия, сквер, парк Боева дача.
Квартира под задатком !!!
Квартира свободна.

Количество комнат: **3**
Этажей в доме: **5**
Жилая площадь: **36.3 м²**
Тип санузла: **Раздельный**
Ремонт: **с отделкой**
Вид из окон: **на разные стороны**
Тип дома: **кирпичный**
Окна: **ПВХ**
Альтернатива/Обмен: **нет**

Этаж: **5**
Общая площадь: **58 м²**
Площадь кухни: **8.2 м²**
Тип балкона: **лоджия застеклена**
Год постройки дома: **1979 г.**
Высота потолков в метрах: **2.64 м.**
Планировка квартиры: **Распашонка**
Угловая/Торцевая: **нет**
Отопление: **Центральное**

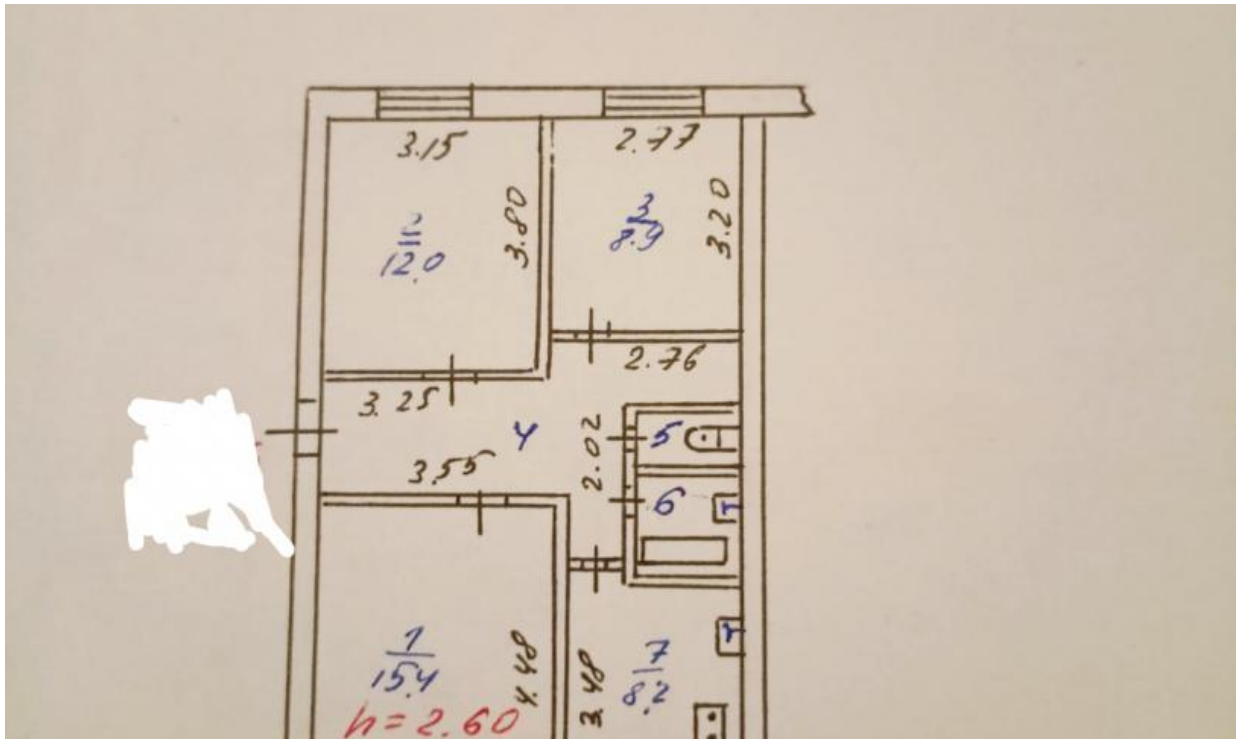
3.15
2.77
2
12.0
3.80
3
8.9
3.20
2.76
3.25
4
3.55
2.02
5
6
1
15.4
4.48
h=2.60
3.48
7
8.2

ГИМНАЗИЯ 44

ДЕТСКИЙ ПАРК

КГМУ

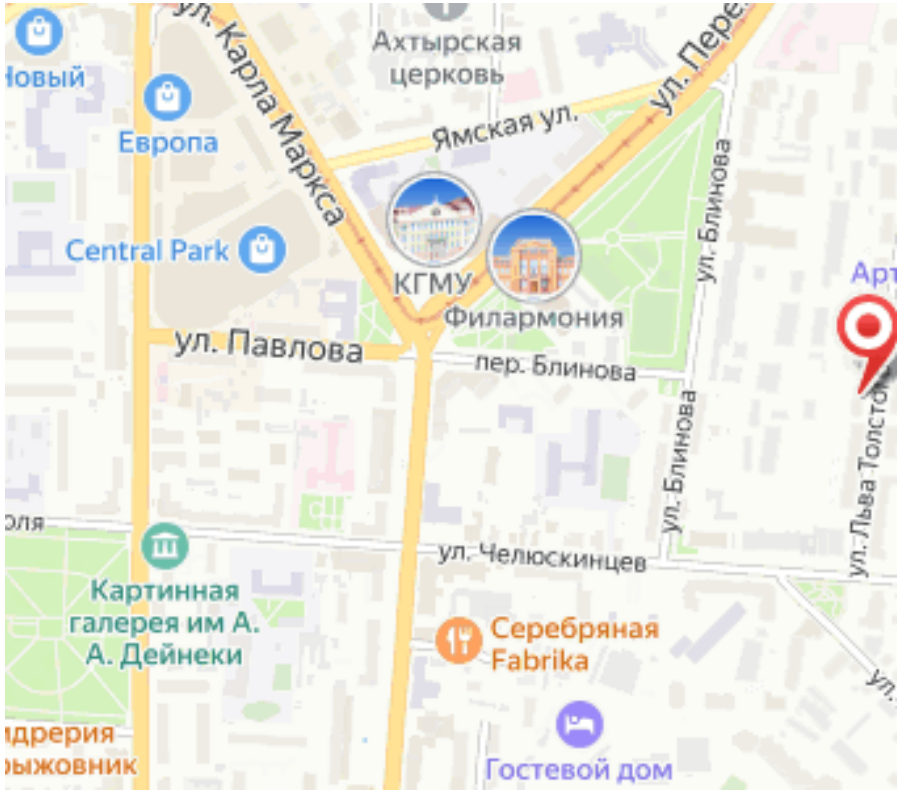
Ахтырская церковь
ул. Карла Маркса
Европа
Ямская ул.
Central Park
КГМУ
Филармония
ул. Павлова
пер. Блинова
ул. Блинова
ул. Челюскинцев
Картинная галерея им А. А. Дейнеки
Серебряная Fabrika
Гостевой дом