Продажа

2-к.квартира, 56.3 м², 2/10 эт.

Курск, Северо-Запад

г Курск, ул Звездная, д 11

₽ 5 890 000

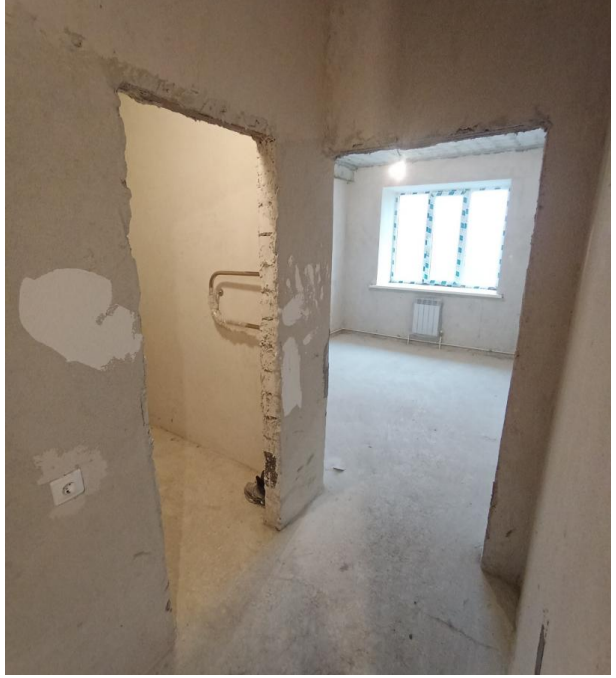

Продам двухкомнатную квартиру с поквартирным отоплением в центральном округе Курска.
Квартира не угловая с изолированными комнатами, отделка от застройщика, окна и трубы ПВХ, установлены счётчики, просторная лоджия застеклена.
В квартире никто не зарегистрирован, без долгов и обременений.
В шаговой доступности от дома расположены: магазины: Магнит, Пятерочка, остановка общественного транспорта.
Ближайшие школы: №19, Гимназия №25, детский сад №4.
Полная стоимость в договоре купли - продажи.
Рассмотрим ипотеку, маткапитал.

Количество комнат: **2**
Этажей в доме: **10**
Жилая площадь: **30.7 м²**
Тип санузла: **Раздельный**
Ремонт: **отделка под чистовую**
Вид из окон: **во двор**
Тип дома: **кирпичный**
Окна: **ПВХ**
Альтернатива/Обмен: **нет**

Этаж: **2**
Общая площадь: **56.3 м²**
Площадь кухни: **12 м²**
Тип балкона: **лоджия застеклена**
Год постройки дома: **2016 г.**
Высота потолков в метрах: **2.7 м.**
Планировка квартиры: **Линейка**
Угловая/Торцевая: **нет**
Отопление: **Поквартирное**

BAXI

РЫБНИЙ МАРКЕТ
ЗА ПИВАСИКОМ

МАГНИТ КОСМЕТИК
МАГНИТ

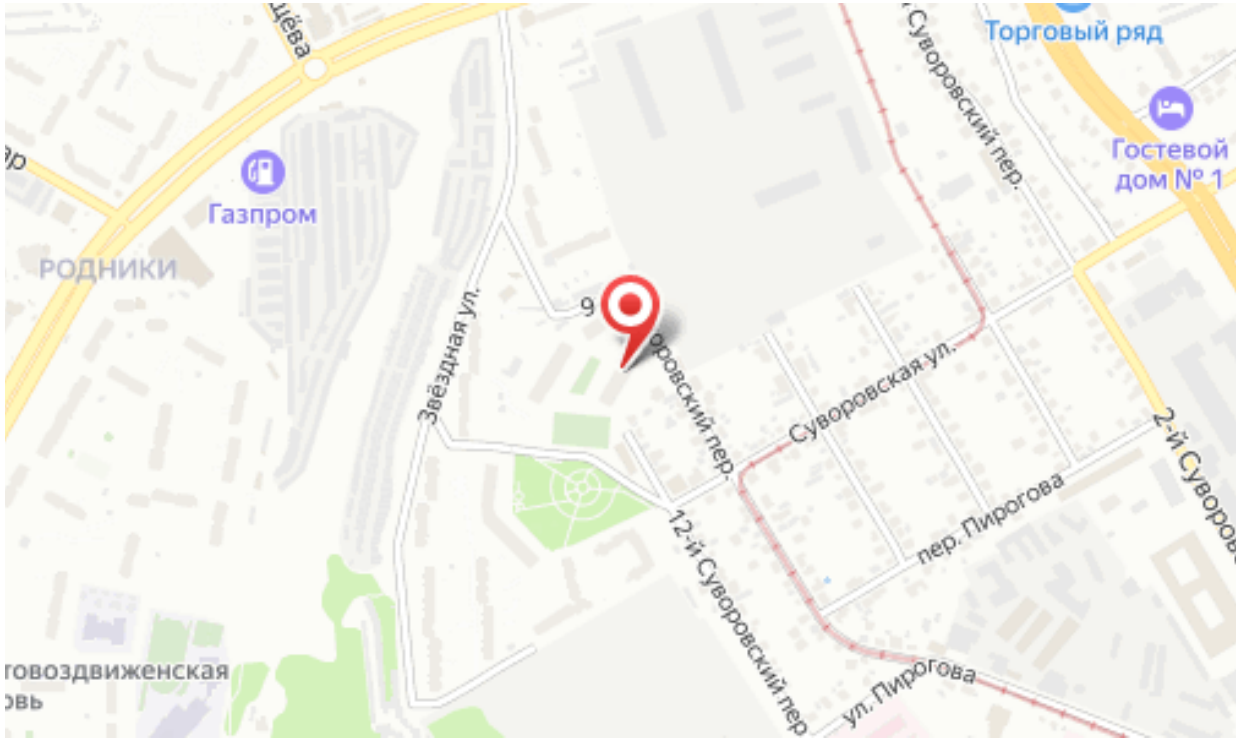
Торговый ряд
Гостевой дом № 1
Газпром
РОДНИКИ
Звёздная ул.
Суворовский пер.
Суворовская ул.
12-й Суворовский пер.
пер. Пирогова
ул. Пирогова
2-й Суворов