Продажа

2-к.квартира, 49 м², 2/9 эт.

Курск, Северо-Запад

ул Запольная, д 41

₽ 5 500 000

Продам 2-ю квартиру в Курске. Северо-Запад. Кирпичный дом. Просторнаяквартира с удобной (кухня в центре) планировкой. Окна ПВХ, большая лоджия застеклена. Сан.узел раздельный. Дом расположен в районе с развитой инфраструктурой: крупные торговые центры, магазины, поликлиника, детский сад, школы, удобная транспортная развязка. Рассмотрим различный расчет.

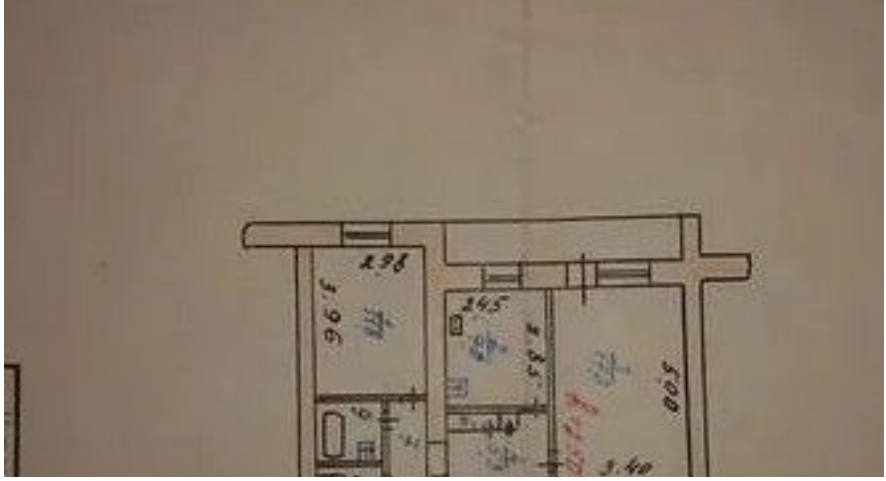

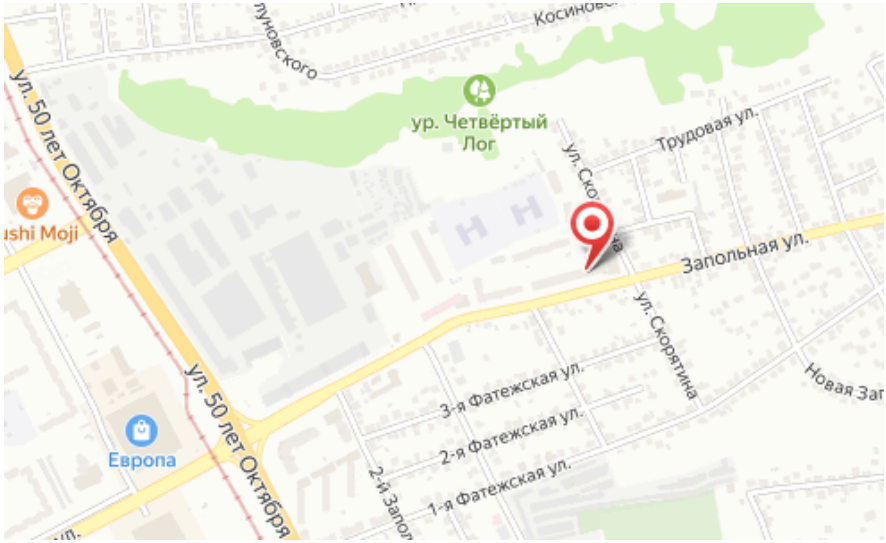

Количество комнат: **2**
Этажей в доме: **9**
Жилая площадь: **28.8 м²**
Тип балкона: **лоджия**
Тип дома: **кирпичный**
Окна: **пластик**
Альтернатива/Обмен: **нет**

Этаж: **2**
Общая площадь: **49 м²**
Площадь кухни: **7 м²**
Высота потолков в метрах: **2.65 м.**
Планировка квартиры: **Распашонка**
Угловая/Торцевая: **нет**
Отопление: **Центральное**