Продажа

3-к.квартира, 65.6 м², 1/2 эт.

Курск, Центр

г Курск, ул Чернышевского, д 59

₽ 4 400 000

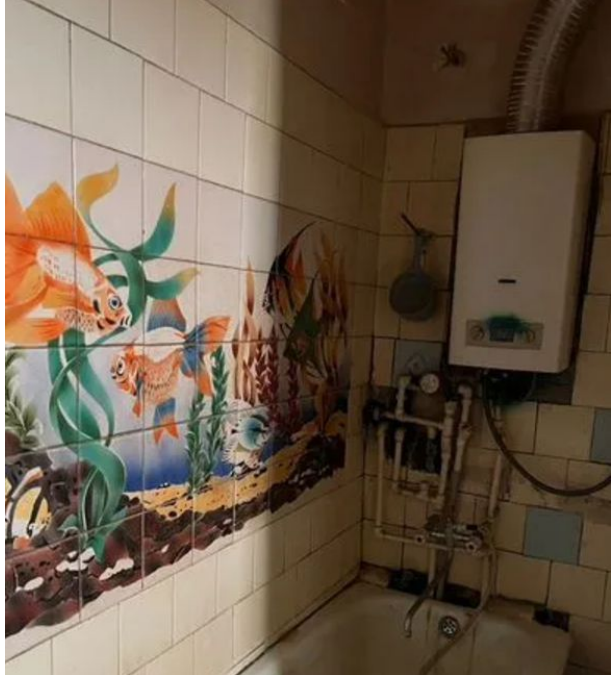

Продаётся отличная 3-к.квартира по адресу: улица Чернышевского 59 в Курске. Квартира общей площадью 65.6 м² на 1 этаже 2-этажного дома. Дом кирпичный 1964 года постройки расположен в районе Центр. В шаговой доступности продуктовые магазины и торговый центр, остановки транспорта, средняя образовательная школа и детский сад.

Количество комнат: **3**
Этажей в доме: **2**
Тип санузла: **Раздельный**
Год постройки дома: **1964 г.**

Этаж: **1**
Общая площадь: **65.6 м²**
Тип балкона: **нет**
Тип дома: **кирпичный**

Дивизии
1-й Суворовский пер.
Торговый ряд
Чеховский
Суворовская ул.
пер. Пирогова
2-й Суворовский
ул. 50 лет Октя