Продажа

3-к.квартира, 74.8 м², 9/9 эт.

Курск, Северо-Запад

г Курск, ул Студенческая, д 26

₽ 5 500 000

Предлагаем к приобретению отличную трёхкомнатную квартиру! Светлая, уютная теплая.
Дом двухподъездный, находится на второй линии от дороги.
В квартире удобная планировка. Все комнаты большие по площади. Раздельный санузел. Просторная кухня, почти 10 кв.м.
Ремонту несколько лет, но делался он на совесть. Везде установлены пластиковые окна. На полу ламинат. В санузле кафель, сантехника в хорошем состоянии. Лоджия застеклена и отделана плиткой под кирпич и вагонкой.
В стоимость квартиры входит кухонный гарнитур, водонагреватель.
Тамбур на две квартиры. Спокойные соседи. Чистый подъезд.
Дом расположен в центре северо-западного района. В шаговой доступности вы можете найти, всё, что только душе угодно: магазины на любой вкус (Перекресток, Магнит, Линия, Европа), рынок, остановки общественного транспорта (легко уехать в любую точку города), школы №59, 52, новые детские сады, различные развивающие центры для детей, 2 бассейна, несколько фитнес-центров, ЮЗГУ. Также за домом расположен сквер с лавочками, в нём современная детская площадка. Храм. Стадион ЮЗГУ. Много места, где можно без проблем выгуливать животных.

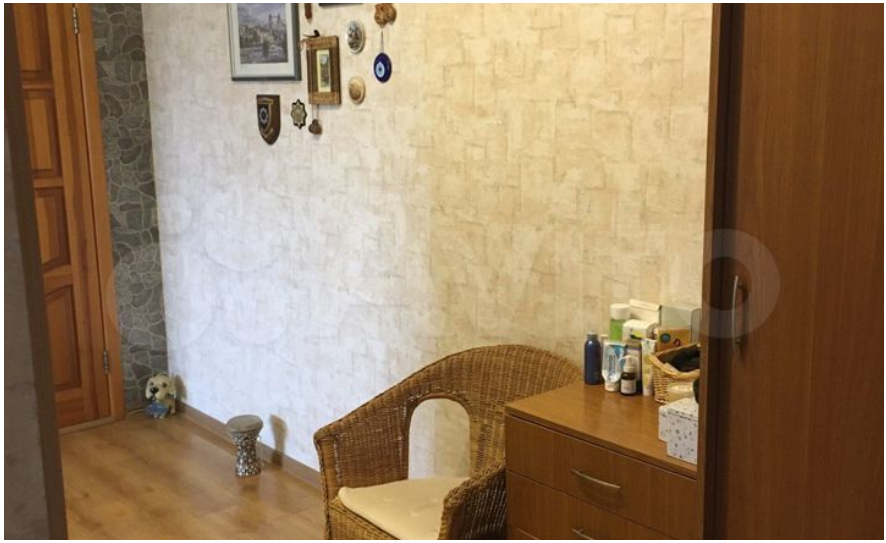

Количество комнат: **3**
Этажей в доме: **9**
Жилая площадь: **47.8 м²**

Этаж: **9**
Общая площадь: **74.8 м²**
Площадь кухни: **9.4 м²**

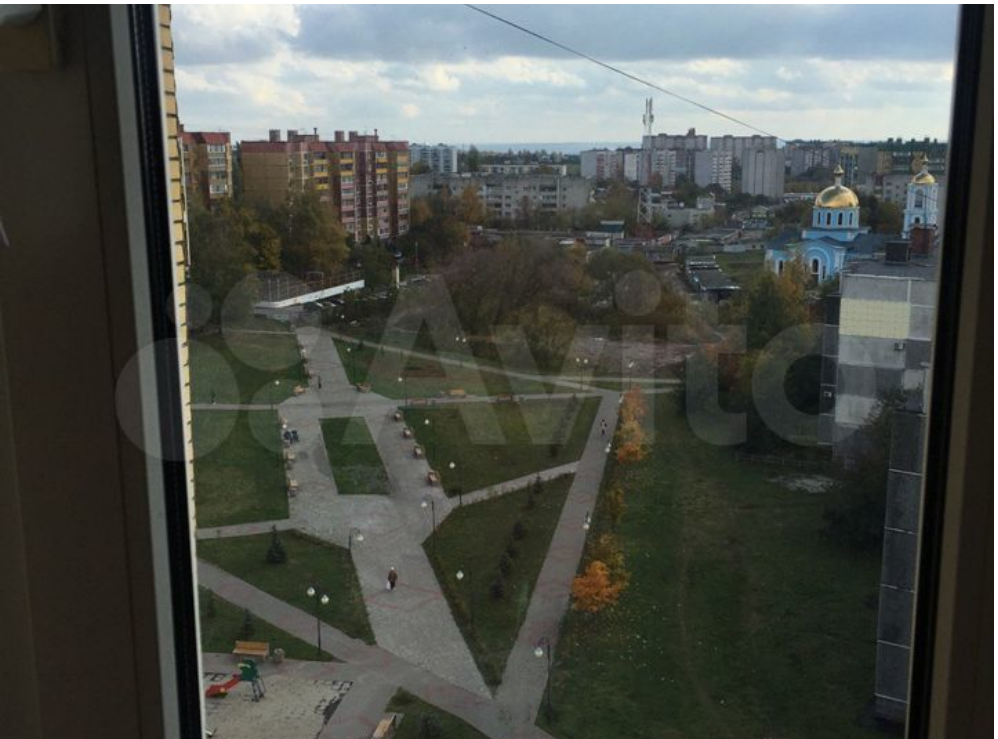

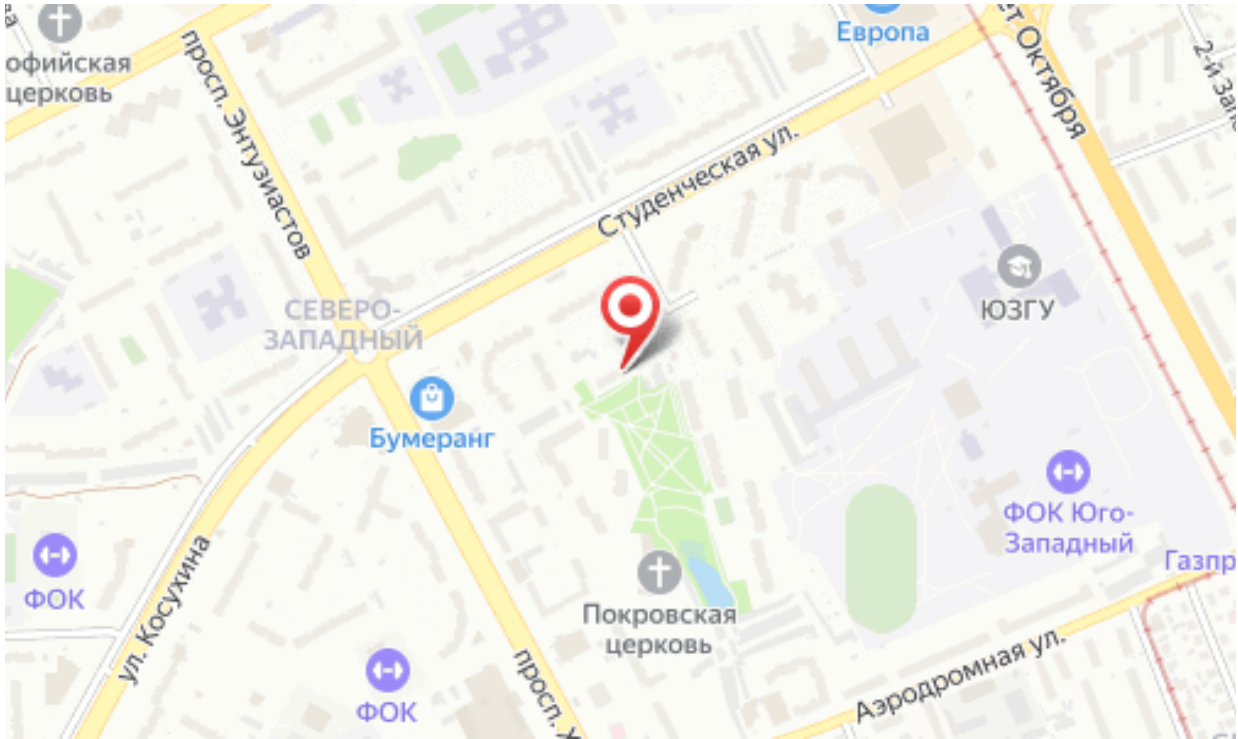
офийская церковь
просп. Энтузиастов
Европа
Студенческая ул.
СЕВЕРО-ЗАПАДНЫЙ
ЮЗГУ
Бумеранг
ФОК Юго-Западный
ФОК
ул. Косухина
Покровская церковь
ФОК
Аэродромная ул.