Продажа

1-к.квартира, 34.8 м², 3/9 эт.

Курск, КЗТЗ

г Курск, ул Дейнеки, д 7

₽ 3 100 000

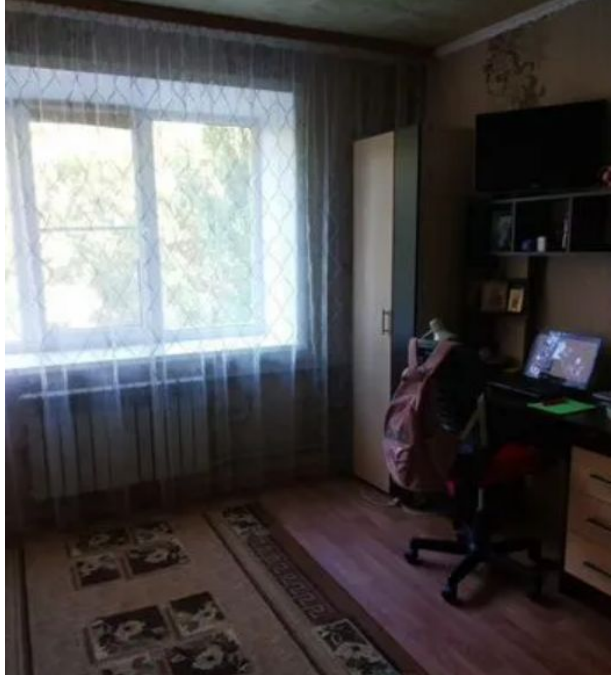

Продаётся отличная 1-к.квартира по адресу: улица Дейнеки 7 в Курске. Квартира общей площадью 34.8 м² с кухней 9 м² на 3 этаже 9-этажного дома. Дом кирпичный 1986 года постройки расположен в районе КЗТЗ. В шаговой доступности продуктовые магазины и торговый центр, остановки транспорта, средняя образовательная школа и детский сад.

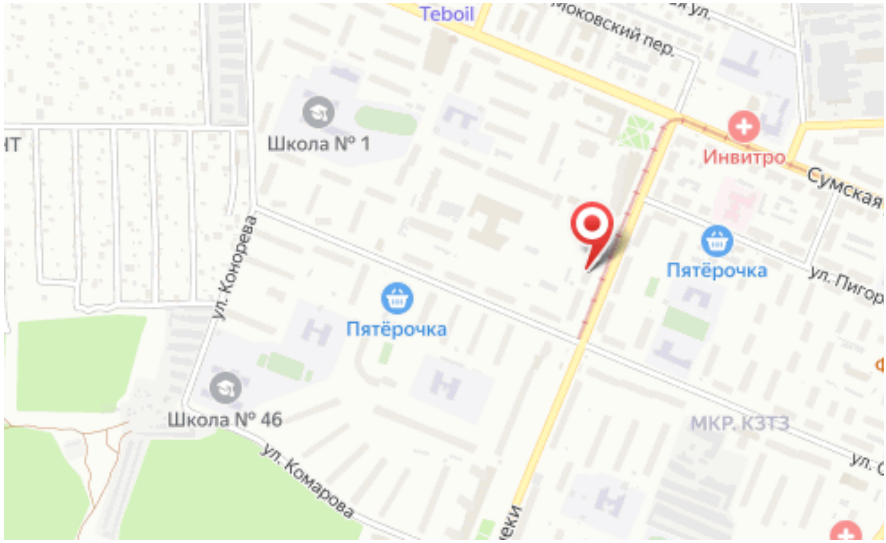

Количество комнат: **1**
Этажей в доме: **9**
Жилая площадь: **19 м²**
Тип санузла: **Совмещенный**
Тип дома: **кирпичный**

Этаж: **3**
Общая площадь: **34.8 м²**
Площадь кухни: **9 м²**
Год постройки дома: **1986 г.**
Угловая/Торцевая: **нет**