Продажа

2-к.квартира, 62 м², 3/9 эт.

Курск, Центр

г Курск, ул Садовая, д 25/69

₽ 6 700 000

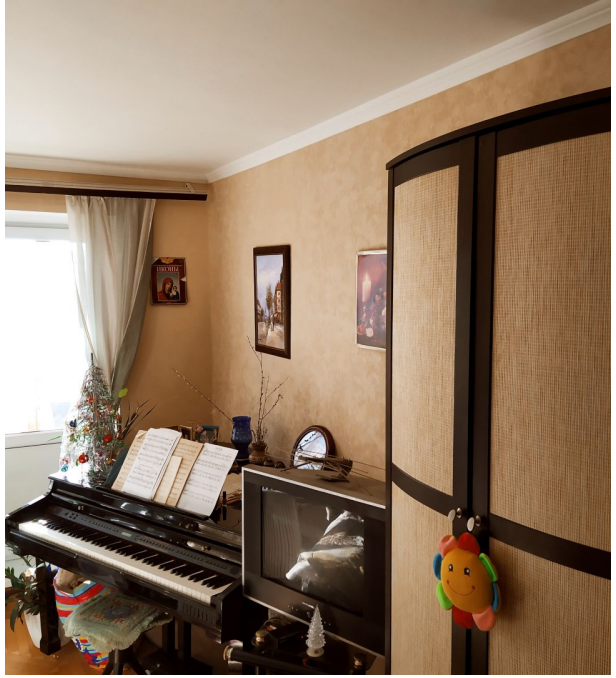

Продам двухкомнатную квартиру на Садовой в центре Курска. Квартира с изолированными комнатами и косметическим ремонтом, в комнатах на полу паркет, окна ПВХ, кафель в раздельном санузле, балкон застеклён. Закрытая территория двора, ТСЖ, есть в доме свой подвал. Рассмотрим все предложения по оплате. Возможна ипотека. В шаговой доступности от дома расположены: 6-й Лицей, детский сад, поликлиника, парк Бородино.

Количество комнат: **2**
Этажей в доме: **9**
Жилая площадь: **29.1 м²**
Тип санузла: **Раздельный**
Ремонт: **косметический**
Вид из окон: **во двор**
Тип дома: **кирпичный**
Окна: **ПВХ**
Альтернатива/Обмен: **да**

Этаж: **3**
Общая площадь: **62 м²**
Площадь кухни: **11.5 м²**
Тип балкона: **балкон застекленный**
Год постройки дома: **1999 г.**
Высота потолков в метрах: **2.6 м.**
Планировка квартиры: **Линейка**
Угловая/Торцевая: **нет**
Отопление: **Центральное**

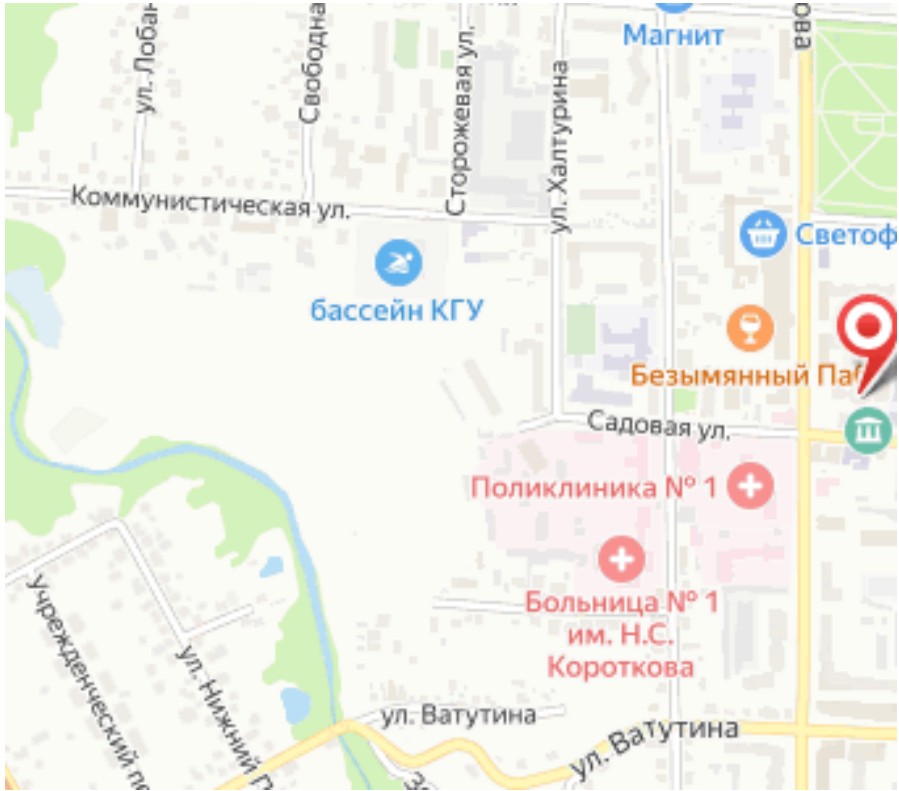
Магнит
ул. Лобан
Свободна
Сторожевая ул.
ул. Халтурина
Коммунистическая ул.
Светоф
бассейн КГУ
Безымянный Па
Садовая ул.
Поликлиника № 1
Больница № 1
им. Н.С.
Короткова
ул. Ватутина
ул. Ватутина
ул. Нижний
Учрежденческий