Продажа

3-к.квартира, 76.8 м², 5/10 эт.

Курск, СХА

г Курск, пр-кт Победы, д 18

₽ 7 300 000

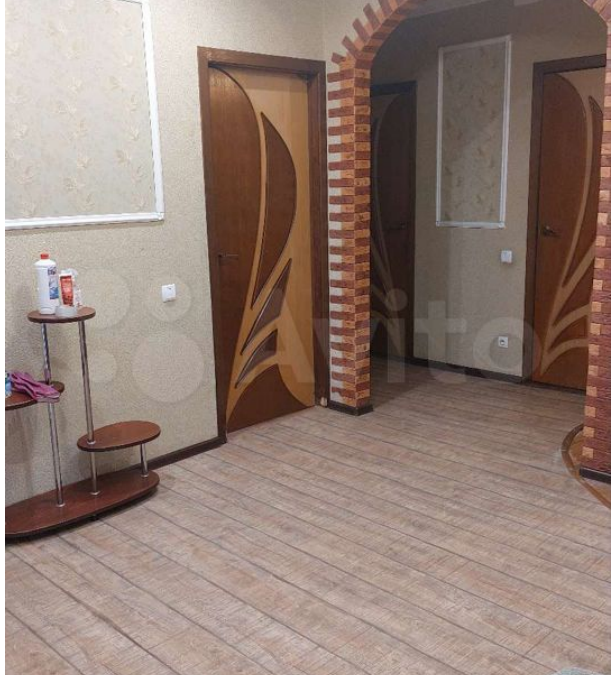

Продается трехкомнатная квартира с поквартирным отоплением на проспекте Победы. Не угловая. Большой квадратный холл 14м и помимо этого три изолированных комнаты. Сделан ремонт .

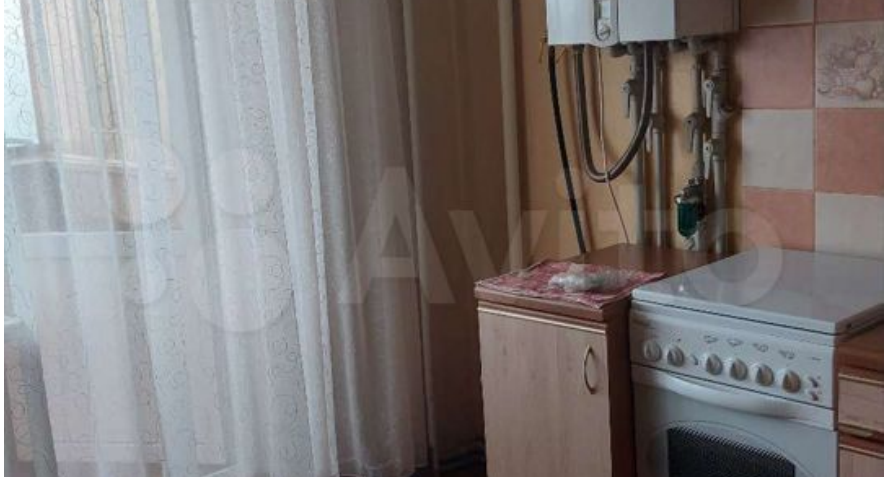

Количество комнат: **3**
Этажей в доме: **10**
Жилая площадь: **45 м²**
Тип санузла: **Раздельный**
Вид из окон: **на разные стороны**
Окна: **пластик**
Отопление: **Поквартирное**

Этаж: **5**
Общая площадь: **76.8 м²**
Площадь кухни: **9.5 м²**
Ремонт: **хороший**
Тип дома: **панельный**
Угловая/Торцевая: **нет**

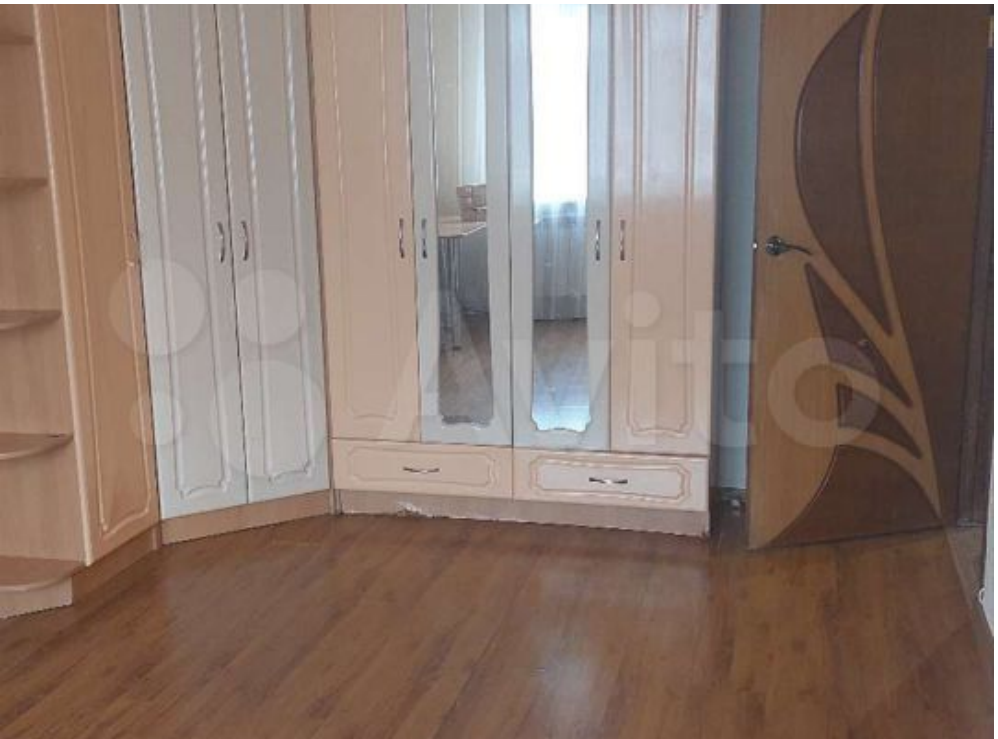

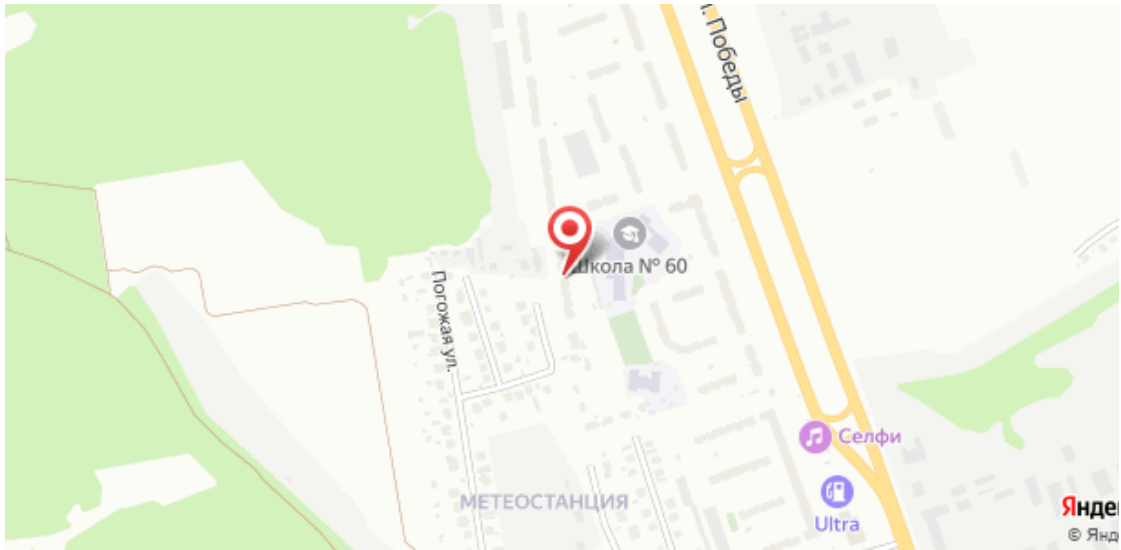
Школа № 60
Погожая ул.
Селфи
МЕТЕОСТАНЦИЯ
Ultra