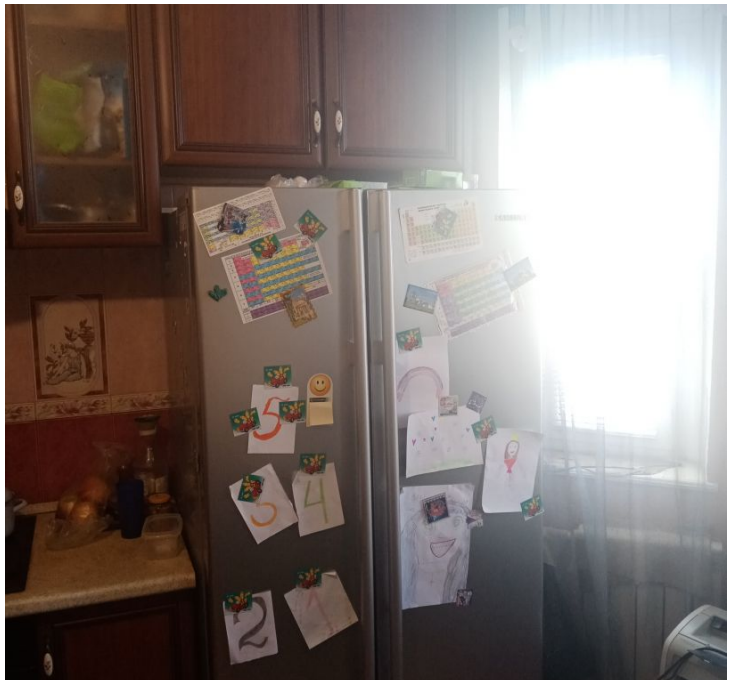

Продажа

2-к.квартира, 61 м², 4/17 эт.

Курск, Северо-Запад

г Курск, пр-кт Вячеслава Клыкова, д 36, кв 23

₽ 4 750 000

Продам 2-ю квартиру в Курске. Северо-Запад. Просторная и уютная квартира на две стороны, не угловая. В квартире заменены межкомнатные двери. Окна ПВХ, балкон застеклен и обшит вагонкой. Сан.узел раздельный и облицован современным кафелем (установлен бойлер). Остается качественный встроенный кухонный гарнитур, встроенный шкаф купе, бойлер. Дом отлично расположен, в стороне от шумной дороги. В шаговой доступности детские сады, магазины, остановка общественного транспорта, гимназия 63. Рядом находятся улицы: Бойцов 9-ой дивизии, Майский бульвар, пр-т Хрущева, пр-т Н. Плевицкой, Косухина. Поможем оформить ипотеку от ведущих банков страны.

Количество комнат: **2**
Этажей в доме: **17**
Жилая площадь: **34 м²**
Тип санузла: **Раздельный**
Ремонт: **косметический**
Высота потолков в метрах: **2.65 м.**
Планировка квартиры: **Распашонка**
Угловая/Торцевая: **нет**
Отопление: **Центральное**

Этаж: **4**
Общая площадь: **61 м²**
Площадь кухни: **11 м²**
Тип балкона: **балкон застекленный**
Вид из окон: **во двор и на улицу**
Тип дома: **панельный**
Окна: **пластик**
Альтернатива/Обмен: **да**

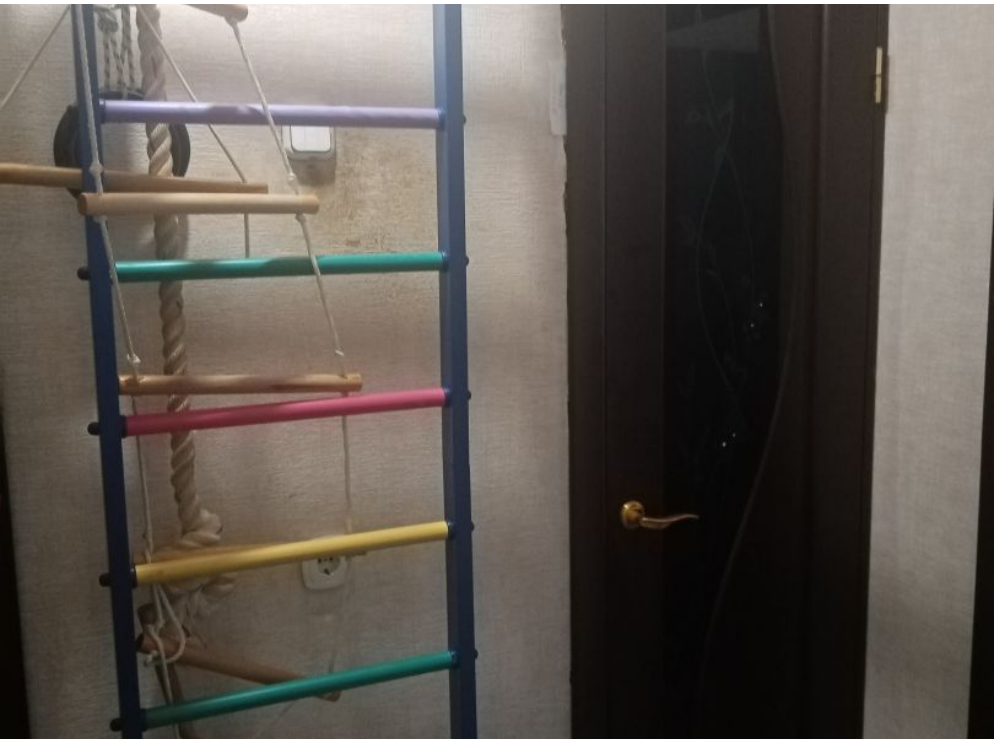

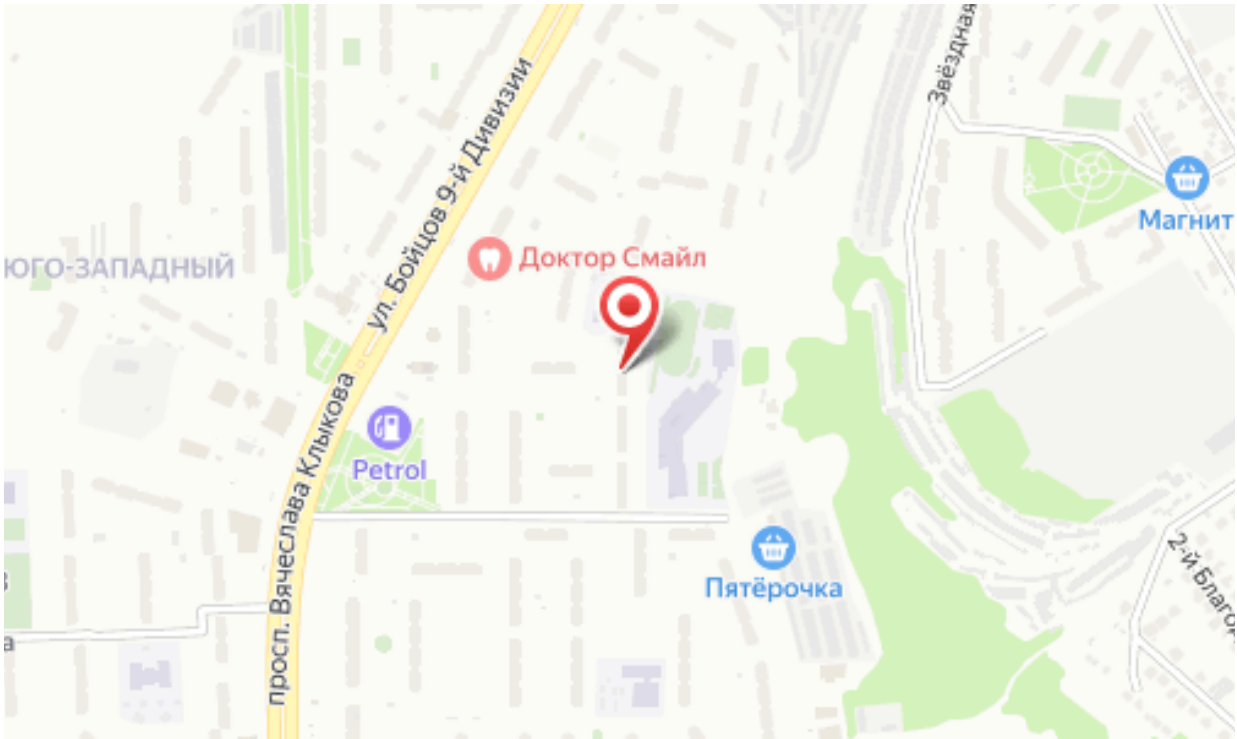
ЮГО-ЗАПАДНЫЙ
ул. Бойцов 9-й Дивизии
просп. Вячеслава Клыкова
Доктор Смайл
Petrol
Пятёрочка
Магнит