Продажа

3-к.квартира, 100 м², 15/17 эт.

Курск, Центр

г Курск, ул Радищева, д 20

₽ 11 100 000

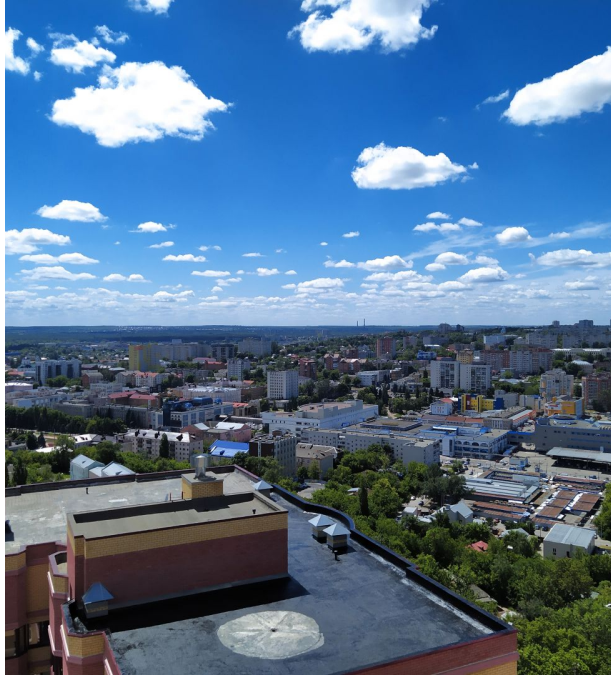

Продам трёхкомнатную квартиру на Радищева в центре Курска. Квартира с полной евроотделкой: на полу дубовый паркет, шпонированные межкомнатные двери, кафель в санузле. Квартира полностью меблирована - продаётся со всей имеющейся мебелью и бытовой техникой. Прямая продажа, квартира свободна. Полная стоимость в договоре купли - продажи. Закрытая территория двора, подомовое отопление (низкая коммуналка). Возможна ипотека.

Количество комнат: **3**
Этажей в доме: **17**
Жилая площадь: **55.2 м²**
Тип санузла: **Совмещенный**
Ремонт: **евроремонт**
Вид из окон: **на разные стороны**
Тип дома: **монолит**
Окна: **ПВХ**
Альтернатива/Обмен: **нет**

Этаж: **15**
Общая площадь: **100 м²**
Площадь кухни: **14.6 м²**
Тип балкона: **балкон застекленный**
Год постройки дома: **2007 г.**
Высота потолков в метрах: **2.9 м.**
Планировка квартиры: **Распашонка**
Угловая/Торцевая: **нет**
Отопление: **Подомовое**

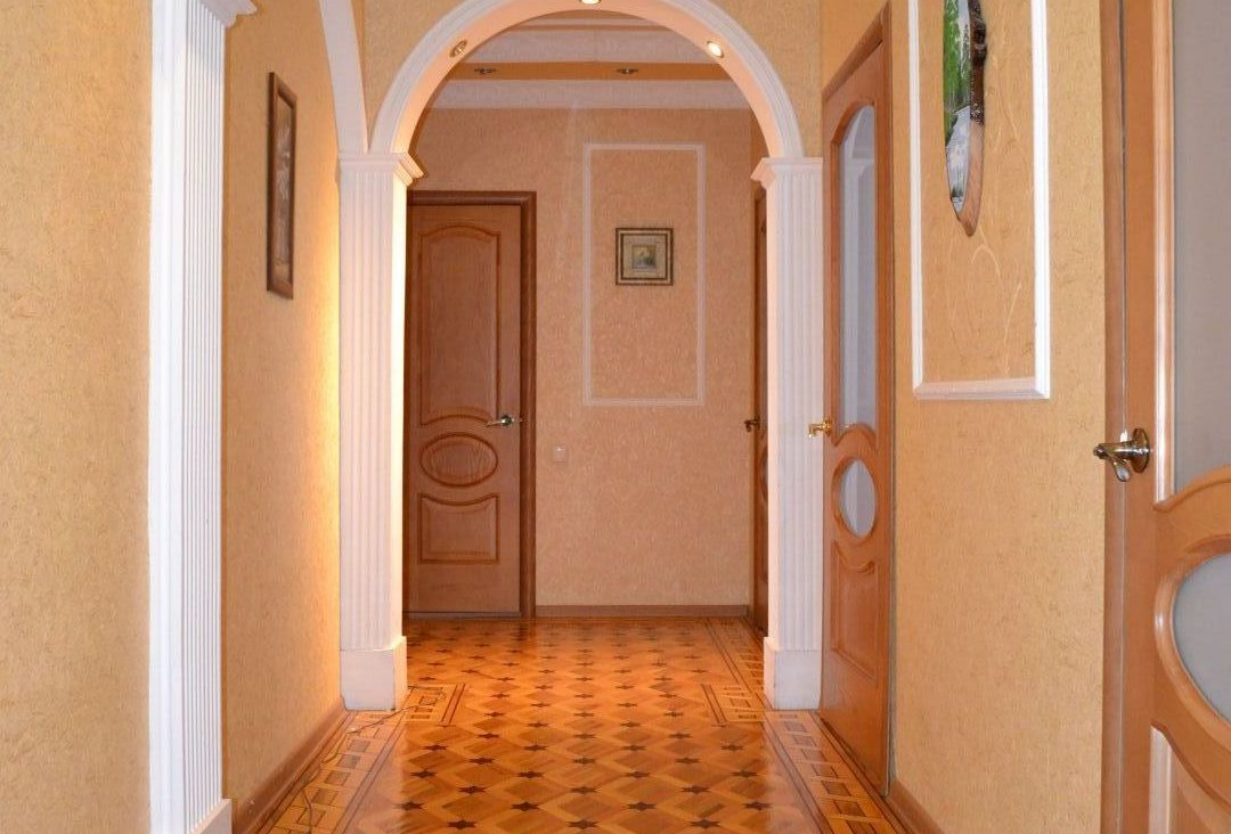

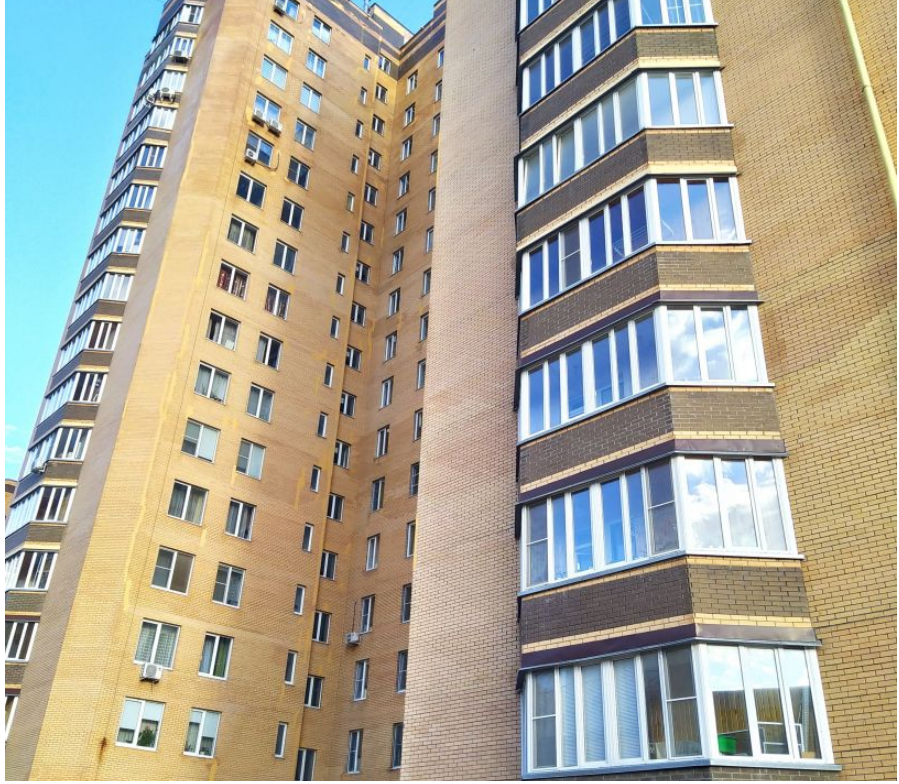

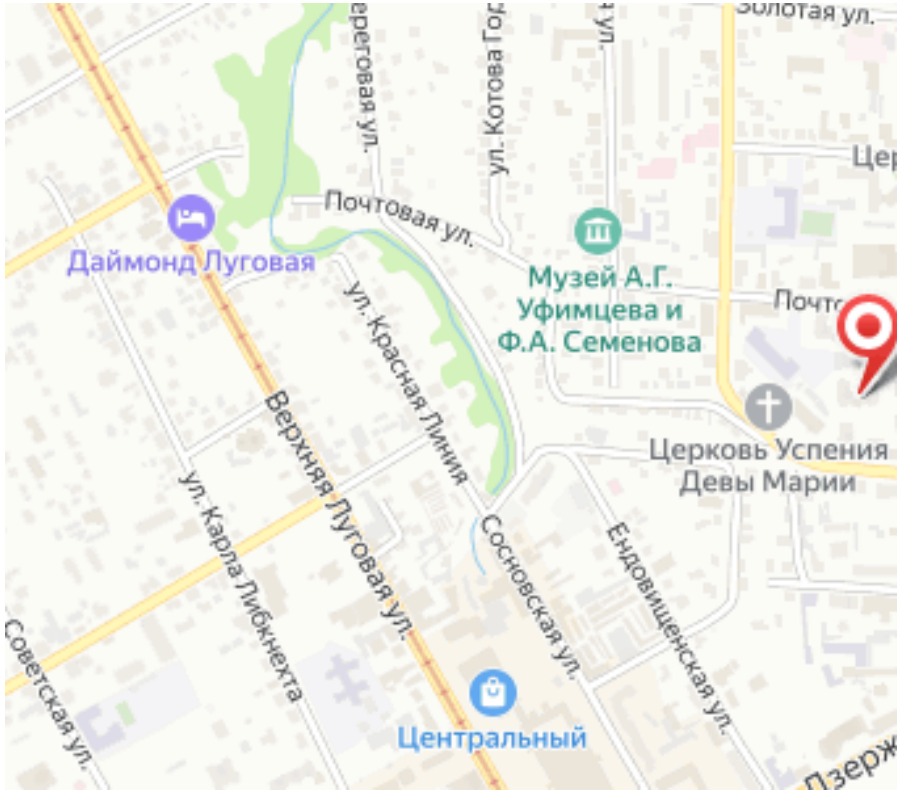
Золотая ул.
ул. Котова Го
Почтовая ул.
Даймонд Луговая
Музей А.Г. Уфимцева и Ф.А. Семенова
ул. Красная Линия
Церковь Успения Девы Марии
Верхняя Луговая ул.
ул. Карла Либкнехта
Сосновская ул.
Ендовищенская ул.
Советская ул.
Центральный