Продажа

2-к.квартира, 83.4 м², 5/9 эт.

Курск, Центр

г Курск, ул Радищева, д 79А

₽ 11 500 000

Продам двухкомнатную квартиру на Радищева в центре Курска. Квартира не угловая, поквартирное отопление. В квартире произведён качественный дорогой ремонт с использованием натуральных материалов: паркет, межкомнатные двери, мебель - из массива дуба.Продажа с мебелью и бытовой техникой. Первый собственник, документы готовы, прямая продажа. Рассмотрю все предложения по расчёту. Квартира свободна. В шаговой доступности от дома расположены: парк, школа, детский сад.

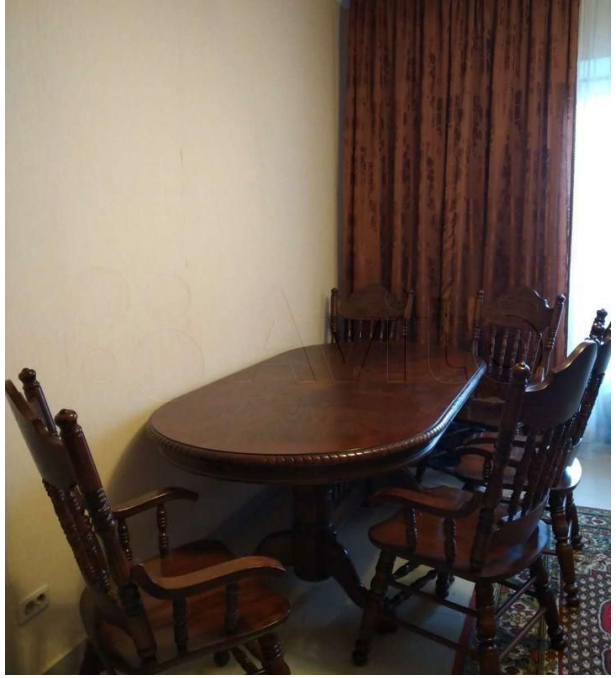

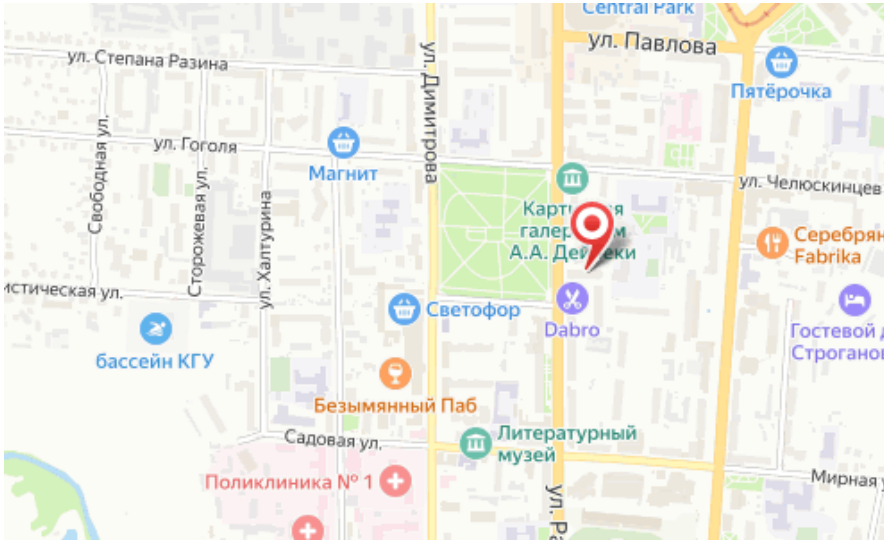

Количество комнат: **2**
Этажей в доме: **9**
Жилая площадь: **42.3 м²**
Тип санузла: **Раздельный**
Ремонт: **евроремонт**
Вид из окон: **во двор**
Тип дома: **кирпичный**
Окна: **ПВХ**
Альтернатива/Обмен: **нет**

Этаж: **5**
Общая площадь: **83.4 м²**
Площадь кухни: **20 м²**
Тип балкона: **лоджия застеклена**
Год постройки дома: **2005 г.**
Высота потолков в метрах: **2.9 м.**
Планировка квартиры: **Линейка**
Угловая/Торцевая: **нет**
Отопление: **Поквартирное**