Продажа

2-к.квартира, 68 м², 5/5 эт.

Курск, Центр

г Курск, ул Володарского, д 44

₽ 7 099 000

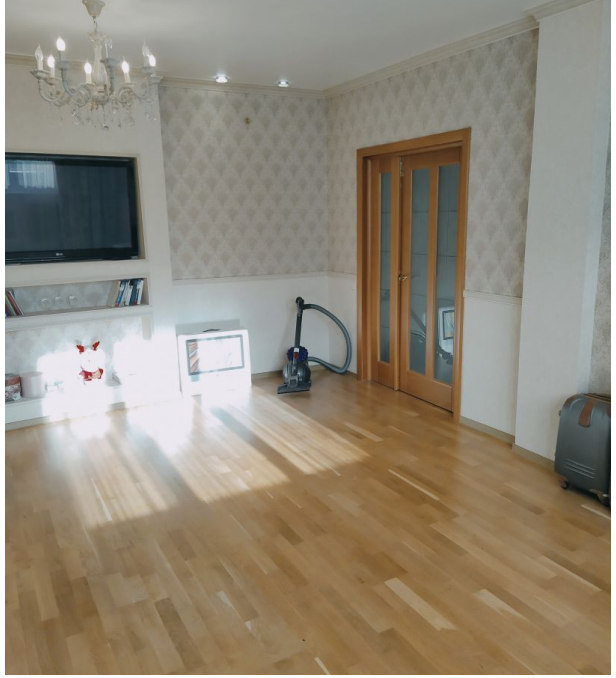

Продам двухкомнатную квартиру на Володарского в центре Курска. Квартира не угловая с полной евроотделкой. Окна квартиры выходят на благоустроенный закрытый двор, лоджия застеклена. Квартира меблирована и оборудована бытовой техникой. Прямая продажа. В шаговой доступности от дома расположены: 32-я школа, ТЦ Пушкинский, Драматический театр. Рассмотрю все предложения по расчёту.

Количество комнат: **2**
Этажей в доме: **5**
Жилая площадь: **39.5 м²**
Тип санузла: **Раздельный**
Ремонт: **дизайнерский**
Вид из окон: **во двор**
Тип дома: **кирпичный**
Окна: **пластик**
Альтернатива/Обмен: **нет**

Этаж: **5**
Общая площадь: **68 м²**
Площадь кухни: **9.1 м²**
Тип балкона: **лоджия застеклена**
Год постройки дома: **2006 г.**
Высота потолков в метрах: **2.8 м.**
Планировка квартиры: **Линейка**
Угловая/Торцевая: **нет**
Отопление: **Центральное**

I love you!

I love you!

COFFEE

COFFEE
COFFEE
COFFEE

ПУШКИНСК

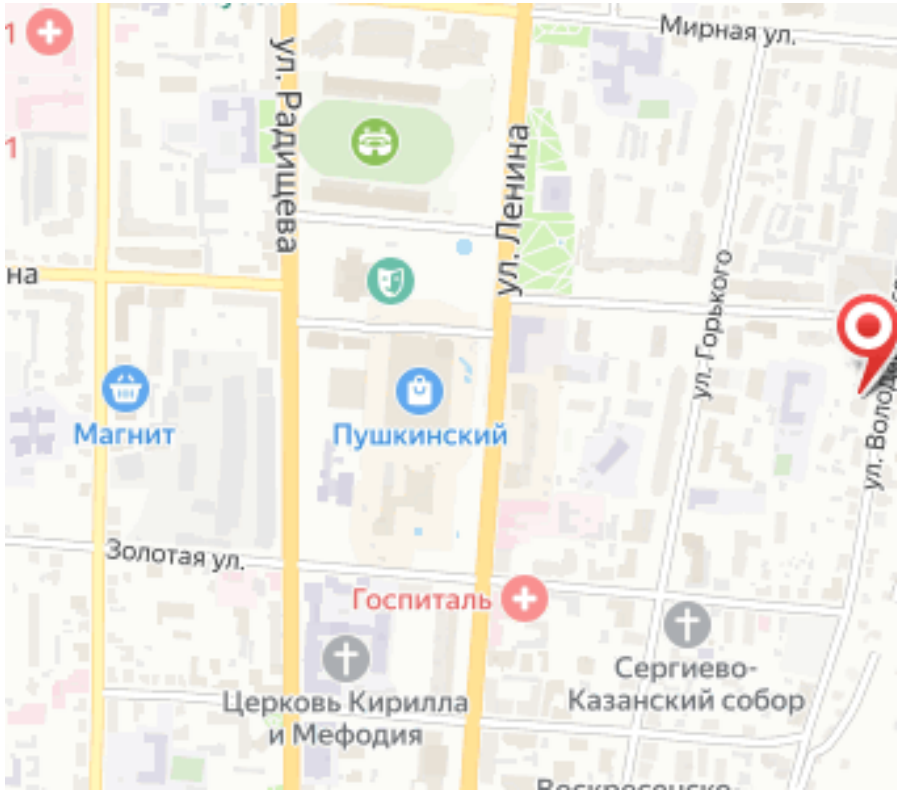
Мирная ул.
ул. Радищева
ул. Ленина
ул. Горького
Магнит
Пушкинский
Золотая ул.
Госпиталь
Церковь Кирилла и Мефодия
Сергиево-Казанский собор