Продажа

3-к.квартира, 40.3 м², 4/4 эт.

Курск, Центр

ул Радищева, д 6

₽ 3 640 000

Продается меблированная квартира в центре Курска. Косметический ремонт, окна и трубы ПВХ, санузел отделан панелью ПВХ, счётчики, на полу в комнатах ламинат, на кухне - линолеум. Остается мебель на кухне, в прихожей, комнатах, стиральная машинка, холодильник. Дом после капитального ремонта, ж/б перекрытия, есть полноценный технический этаж (скатная кровля). Закрытый двор. Квартира свободна. Рассмотрю все предложения по расчету. Развитая инфраструктура центра. Документы готовы.

Количество комнат: **3**
Этажей в доме: **4**
Жилая площадь: **25.6 м²**
Тип санузла: **Совмещенный**
Ремонт: **косметический**
Вид из окон: **на разные стороны**
Тип дома: **кирпичный**
Окна: **ПВХ**
Альтернатива/Обмен: **да**

Этаж: **4**
Общая площадь: **40.3 м²**
Площадь кухни: **7.1 м²**
Тип балкона: **нет**
Год постройки дома: **1917 г.**
Высота потолков в метрах: **2.64 м.**
Планировка квартиры: **Линейка**
Угловая/Торцевая: **да**
Отопление: **Центральное**

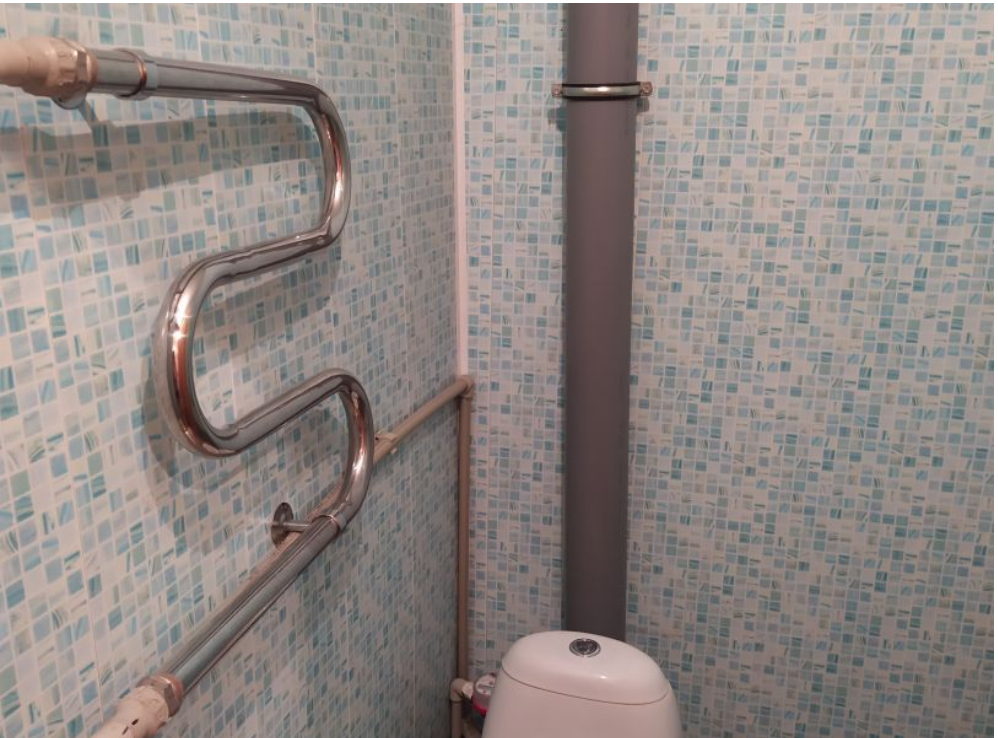

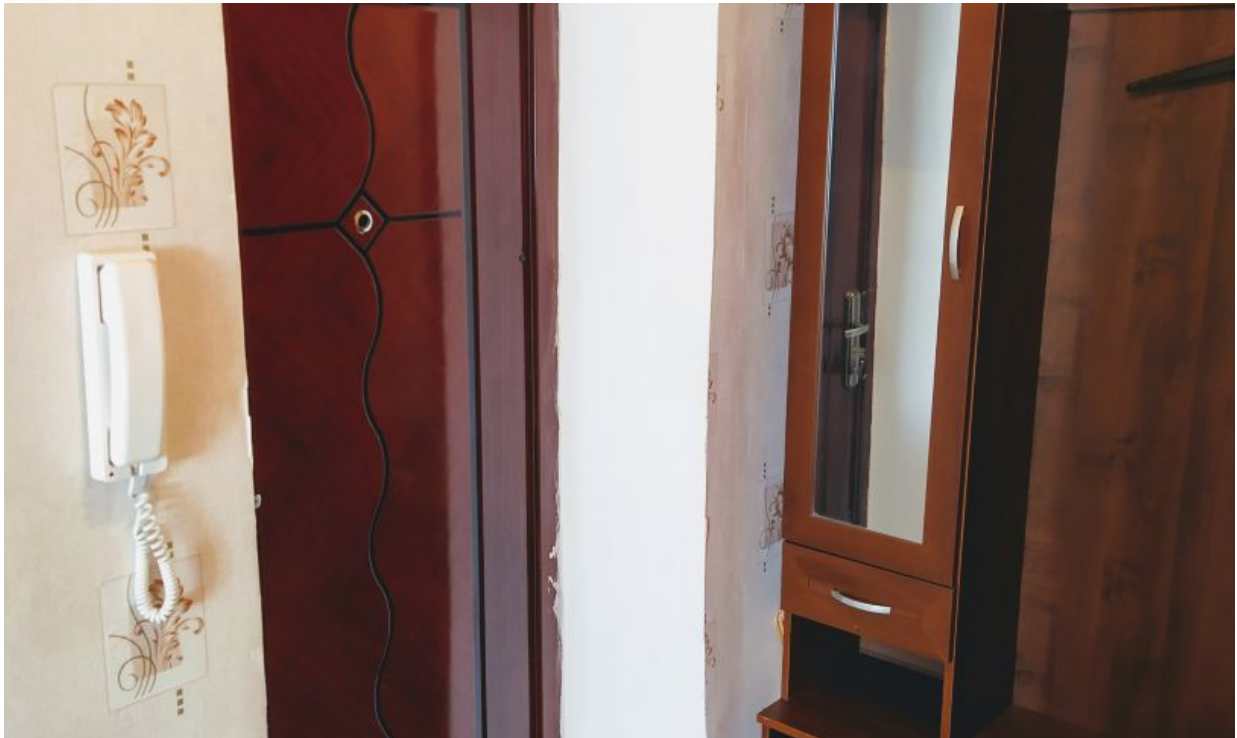

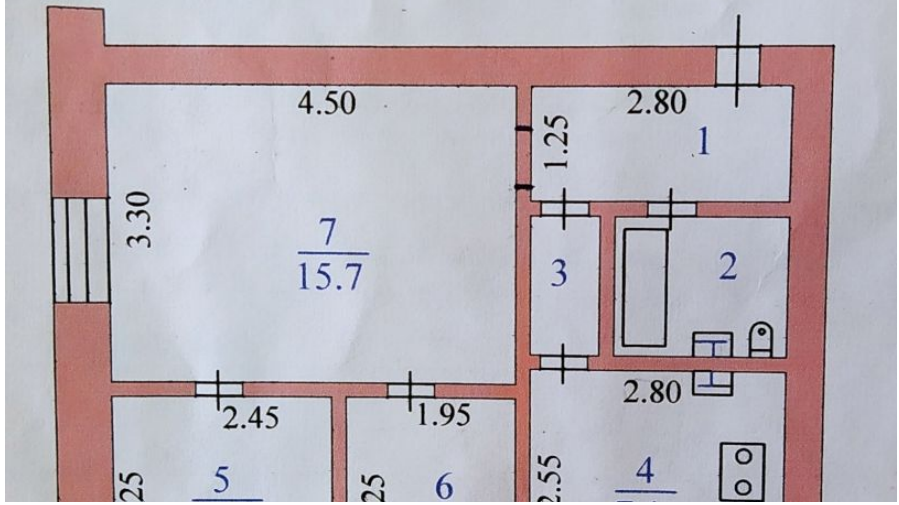
4.50
2.80
1.25
1
3.30
7
15.7
3
2
2.80
2.45
1.95
5
6
4

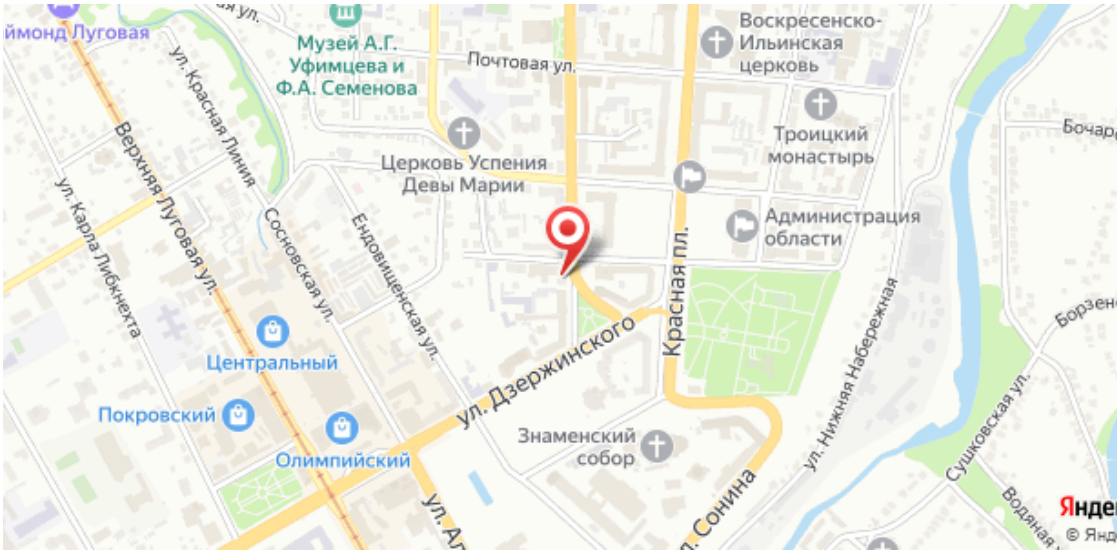
Музей А.Г. Уфимцева и Ф.А. Семенова
Почтовая ул.
Воскресенско-Ильинская церковь
Троицкий монастырь
Церковь Успения Девы Марии
Администрация области
ул. Красная Линия
Верхняя Луговая ул.
ул. Карла Либкнехта
Сосновская ул.
Ендовищенская ул.
Красная пл.
ул. Дзержинского
Центральный
Покровский
Олимпийский
Знаменский собор
ул. Нижняя Набережная
Сушковская ул.