Продажа

3-к.квартира, 87 м², 1/5 эт.

Курск, Центр

г Курск, ул Володарского, д 6

₽ 7 590 000

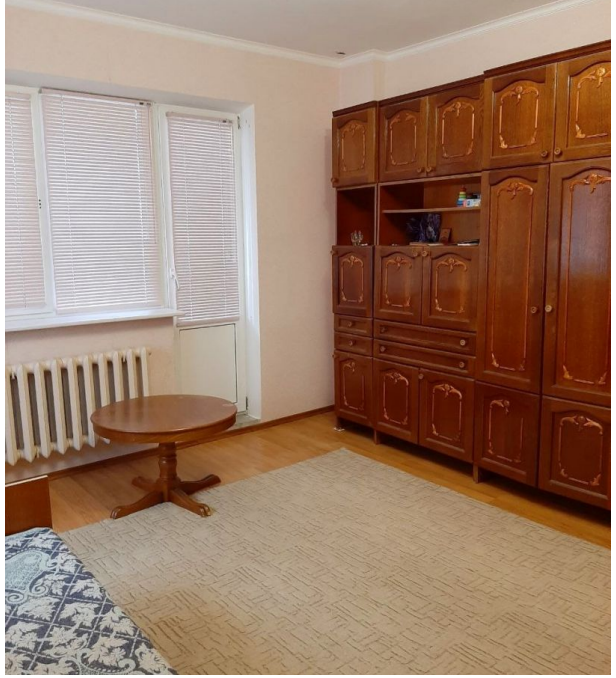

Продам трёхкомнатную квартиру на Володарского в центре Курска. Квартира с изолированными комнатами в хорошем состоянии, лоджия застеклена. Под квартирой имеется цокольный этаж. Развитая инфраструктура центра. Рассмотрим все предложения по расчёту. Полная стоимость в договоре купли - продажи. Закрытая территория двора.

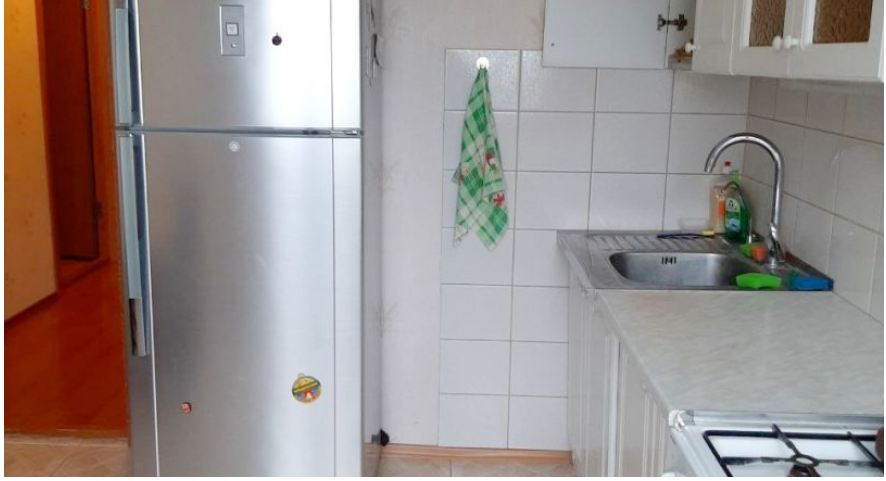

Количество комнат: **3**
Этажей в доме: **5**
Жилая площадь: **55.9 м²**
Тип санузла: **Раздельный**
Ремонт: **косметический**
Вид из окон: **во двор и на улицу**
Тип дома: **кирпичный**
Окна: **пластик**
Альтернатива/Обмен: **нет**

Этаж: **1**
Общая площадь: **87 м²**
Площадь кухни: **11.8 м²**
Тип балкона: **лоджия**
Год постройки дома: **2004 г.**
Высота потолков в метрах: **2.75 м.**
Планировка квартиры: **Распашонка**
Угловая/Торцевая: **да**
Отопление: **Центральное**

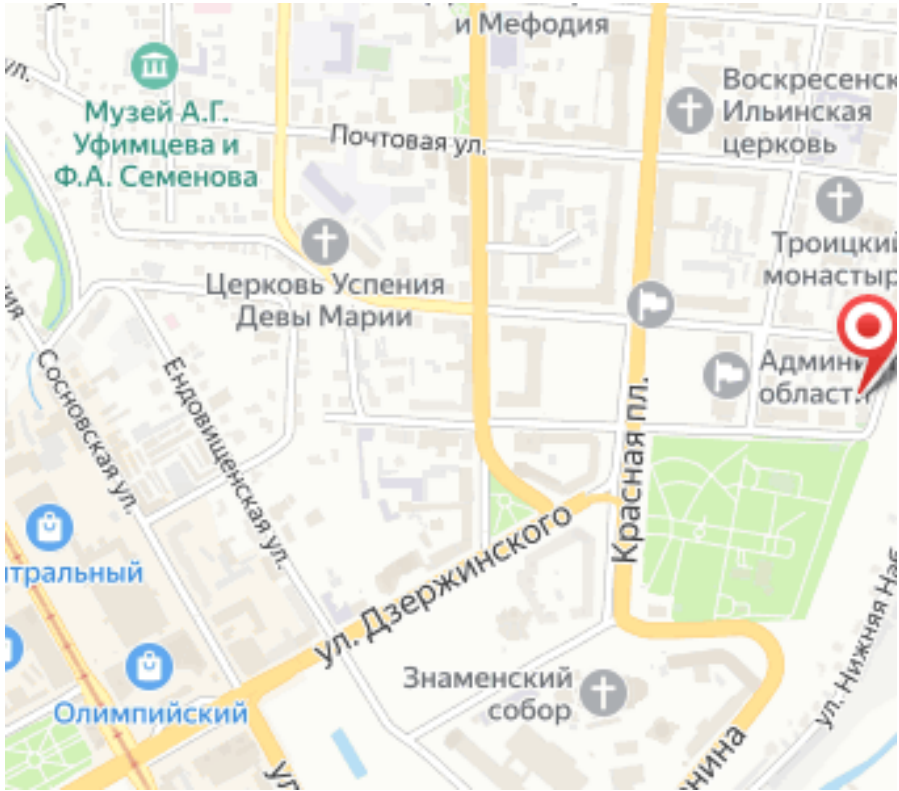
и Мефодия
Музей А.Г. Уфимцева и Ф.А. Семенова
Почтовая ул.
Воскресенск
Ильинская церковь
Троицкий монастыр
Церковь Успения Девы Марии
Сосновская ул.
Ендовищенская ул.
Красная пл.
ул. Дзержинского
Знаменский собор
Олимпийский
ул. Нижняя Наб