Продажа

2-к.квартира, 71 м², 8/8 эт.

Курск, Центр

г Курск, ул Челюскинцев, д 9

₽ 5 500 000

Продажа двухкомнатной квартиры (евродвушка) в Курске в центре города по ул. Челюскинцев в новом монолитно-кирпичном доме. Мансардного типа, со строительной отделкой, не угловая, балкон застеклён, окна и трубы ПВХ, установлены счетчики, биметаллические радиаторы. Есть три готовых дизайнерских проекта. Закрытая территория двора. Полная стоимость в договоре. Рассмотрю ипотеку.

Количество комнат: **2**
Этажей в доме: **8**
Жилая площадь: **35 м²**
Тип санузла: **Раздельный**
Ремонт: **отделка под чистовую**
Вид из окон: **во двор**
Тип дома: **кирпичный**
Окна: **пластик**
Альтернатива/Обмен: **нет**

Этаж: **8**
Общая площадь: **71 м²**
Площадь кухни: **21.2 м²**
Тип балкона: **балкон застекленный**
Год постройки дома: **2009 г.**
Высота потолков в метрах: **2.8 м.**
Планировка квартиры: **Линейка**
Угловая/Торцевая: **нет**
Отопление: **Центральное**

ИНФОРМАЦИЯ

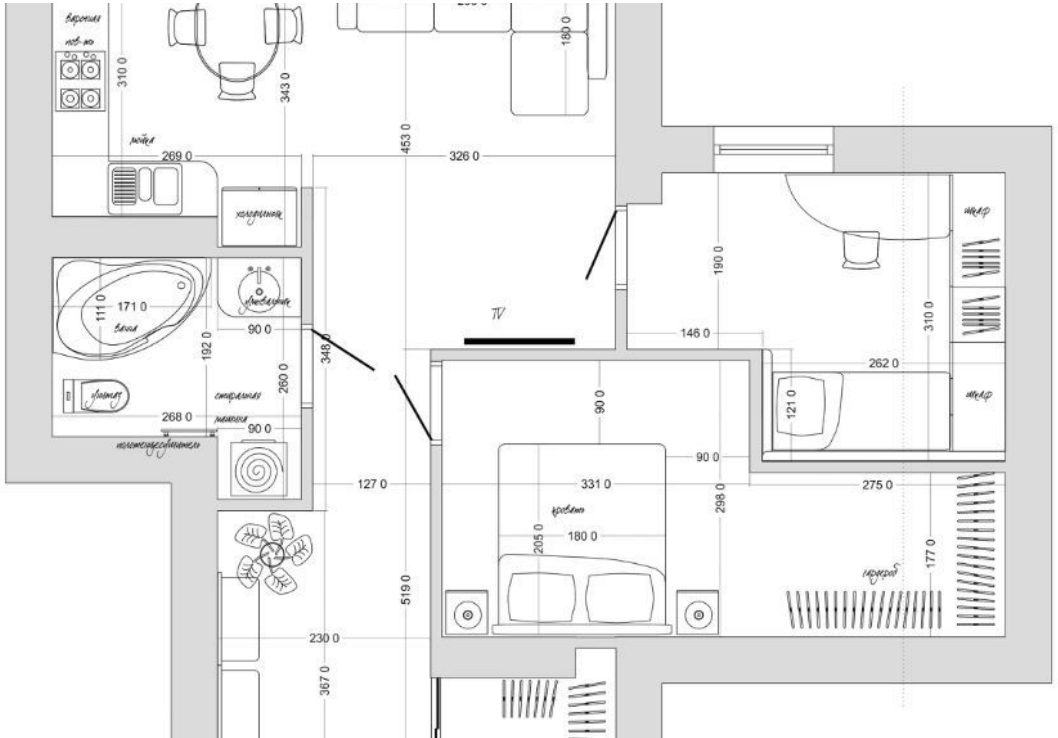
310 0
343 0
180 0
269 0
453 0
326 0
171 0
111 0
90 0
192 0
260 0
348 0
268 0
90 0
127 0
519 0
230 0
367 0
TV
190 0
146 0
262 0
310 0
121 0
90 0
90 0
331 0
298 0
275 0
205 0
180 0
177 0

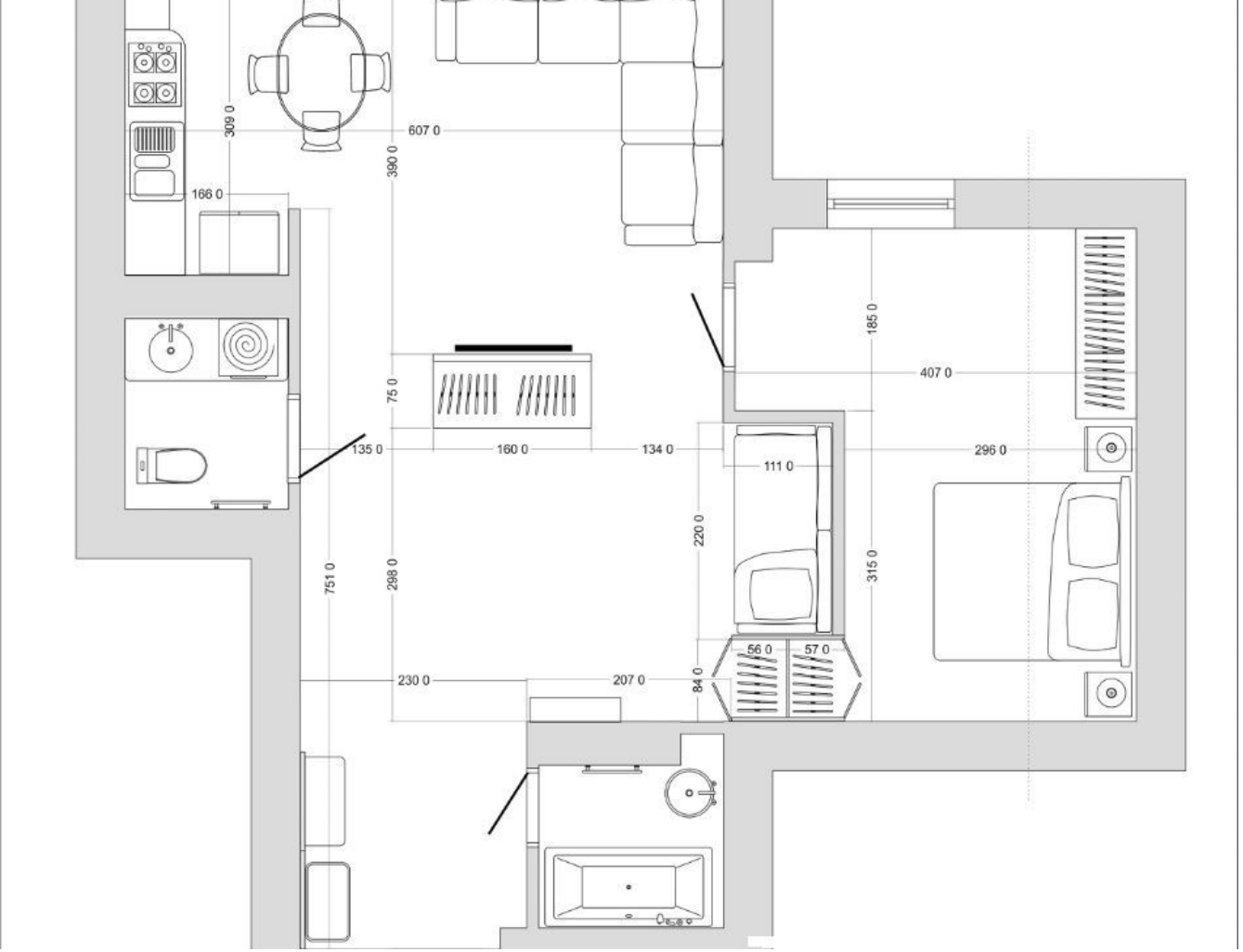
309 0
607 0
390 0
166 0
185 0
407 0
75 0
135 0
160 0
134 0
111 0
296 0
220 0
751 0
298 0
315 0
56 0
57 0
230 0
207 0
84 0

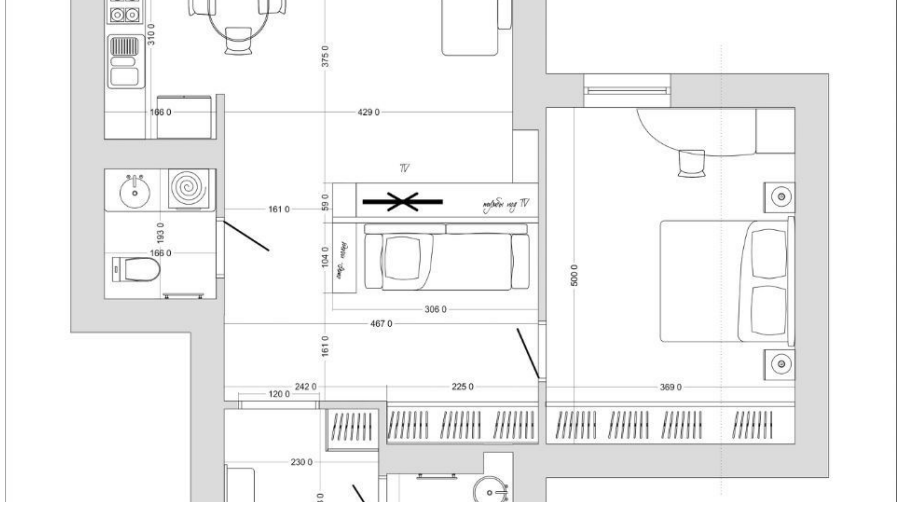
310 0
375 0
166 0
429 0
TV
161 0
89 0
104 0
193 0
168 0
306 0
467 0
161 0
500 0
242 0
225 0
369 0
120 0
230 0

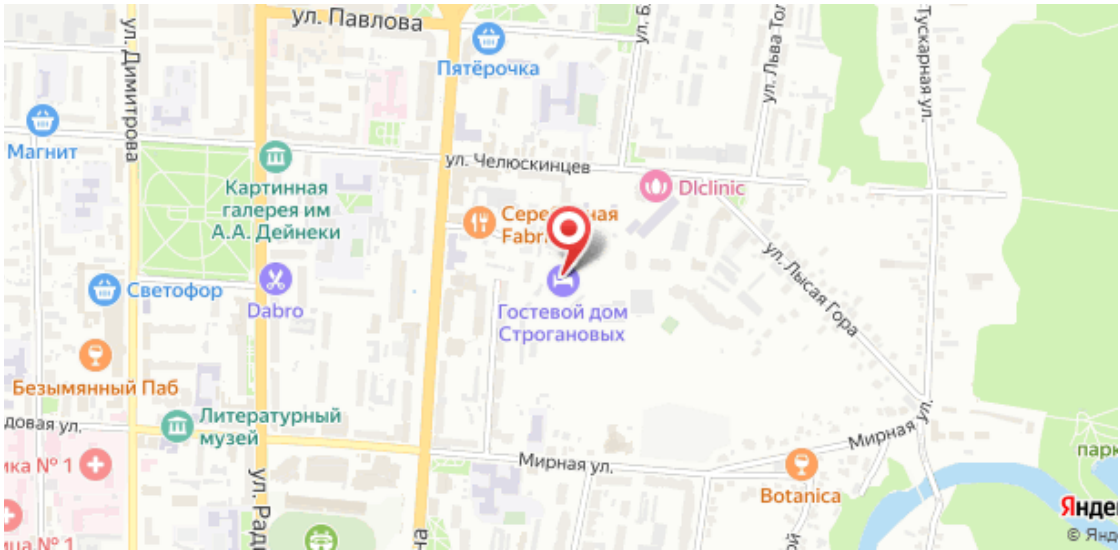
ул. Павлова
Пятёрочка
ул. Димитрова
Магнит
Картинная галерея им А.А. Дейнеки
ул. Челюскинцев
Dlclinic
Fabr
Светофор
Dabro
Гостевой дом Строгановых
ул. Лысая Гора
Тускарная ул.
Безымянный Паб
Литературный музей
Мирная ул.
Botanica
Яндекс
© Янд