**Продажа**

## 2-к.квартира, 47 м², 3/5 эт.

Курск, СХА

г Курск, ул Школьная, д 5 к 19

**₽ 3 590 000**

Продается двухкомнатная квартира в городе Курске, район СХА. Квартира расположена на третьем этаже пятиэтажного панельного дома, построенного в 1968 году. Общая площадь квартиры составляет 47 квадратных метров, жилая площадь - 33.3 метра, площадь кухни - 6 метров. Состояние квартиры жилое с отделкой. Из окон открывается вид на двор и улицу. Планировка квартиры - распашонка. Отопление центральное. В квартире есть застекленный балкон. В шаговой доступности ТЦ МегаГринн, ГАУ, фармацевтический колледж, медицинский университет. Подходит под ипотеку и сертификат

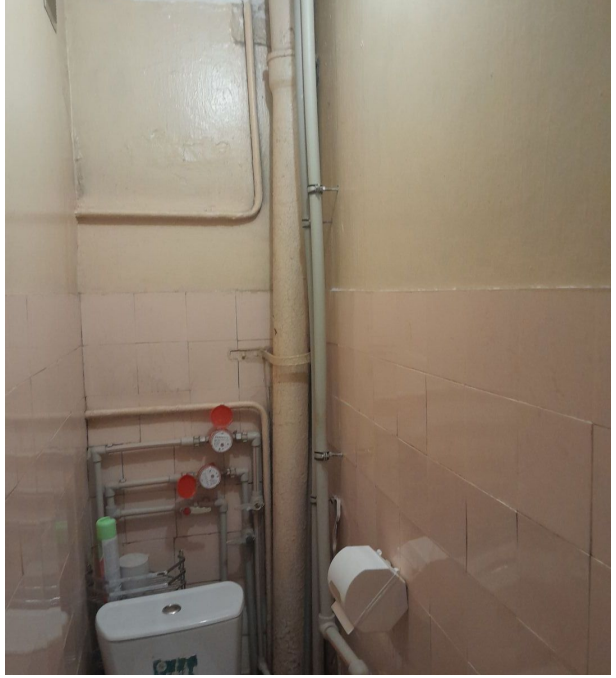

10

Ул. Школьная

| Назначение частей помещения : жилая комната, кухня и т.п. | Формула подсчета площадей частей помещения | Общая площадь квартиры | Квартиры | В |
|---|---|---|---|---|
| 5 | 6 | 7 | 8 | |
| Коридор | | 5.2 | 5.2 | |
| Уборная | | 1.0 | 1.0 | |
| Ванная | | 2.0 | 2.0 | |
| Кухня | | 6.0 | 6.0 | |
| Жилая | | 15.9 | 15.9 | |
| Жилая | | 17.4 | 17.4 | |
| | Итого: | 47.5 | 47.5 | |

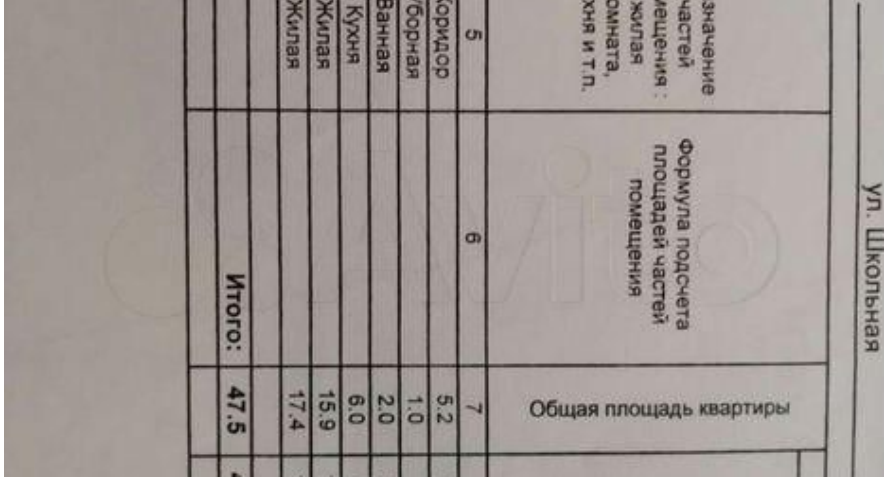

ул. Школьная

| 5 | 6 | 7 |
|---|---|---|
| Значение частей помещения: жилая комната, кухня и т.п. | Формула подсчета площадей частей помещения | Общая площадь квартиры |
| Коридор | | 5.2 |
| Сборная | | 1.0 |
| Ванная | | 2.0 |
| Кухня | | 6.0 |
| Жилая | | 15.9 |
| Жилая | | 17.4 |
| Итого: | | 47.5 |

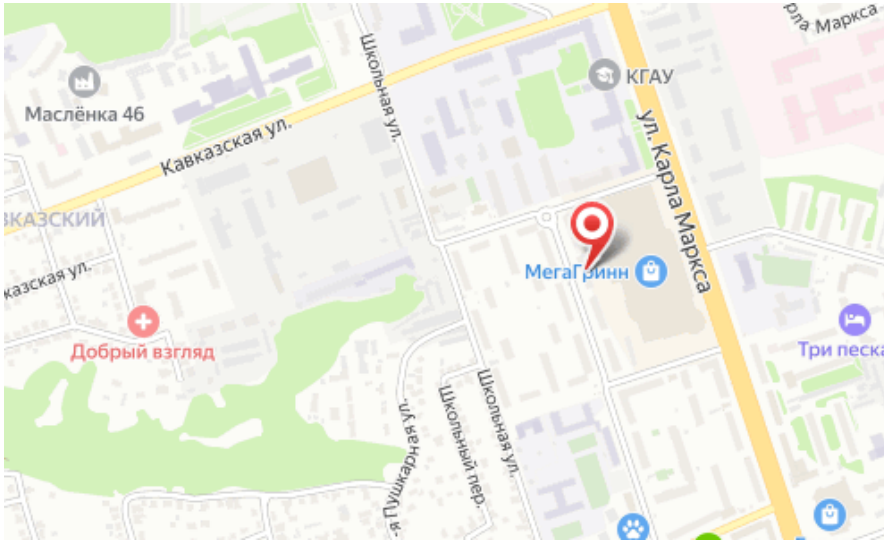


Количество комнат: **2**
Этажей в доме: **5**
Жилая площадь: **33.3 м²**
Тип санузла: **Раздельный**
Ремонт: **с отделкой**
Вид из окон: **во двор и на улицу**
Планировка квартиры: **Распашонка**
Альтернатива/Обмен: **нет**

Этаж: **3**
Общая площадь: **47 м²**
Площадь кухни: **6 м²**
Тип балкона: **балкон застекленный**
Год постройки дома: **1968 г.**
Тип дома: **панельный**
Угловая/Торцевая: **нет**
Отопление: **Центральное**