Продажа

3-к.квартира, 144 м², 10/11 эт.

Курск, Центр

г Курск, ул Л.Толстого, д 14В

₽ 14 000 000

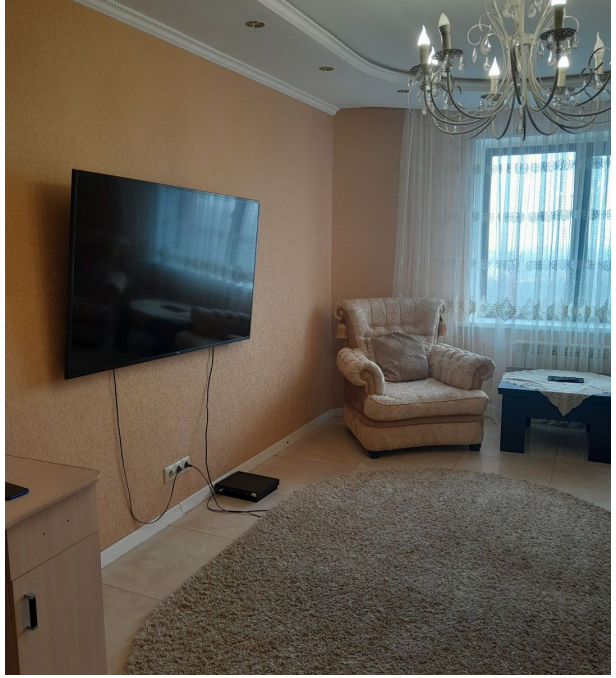

Продается трехкомнатная квартира центре. Квартира расположена на десятом этаже кирпичного дома, построенного в 2014 году. Общая площадь квартиры составляет 144 м2. Первый уровень 84 м2 евроремонт, мебель. Второй уровень 60 м2 чистовая отделка. В квартире имеется раздельный санузел и две лоджии. Высота потолков составляет 2.8 метра. Из окон открывается панорамный вид на боеву дачу. Отопление поквартирное. Квартира свободного планирования, что позволяет реализовать любые дизайнерские идеи. Торг

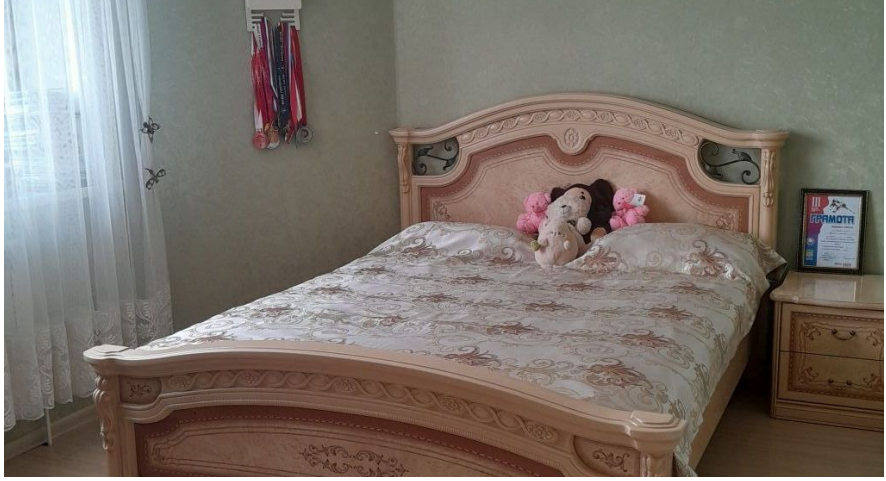

Количество комнат: **3**
Этажей в доме: **11**
Площадь кухни: **18 м²**
Тип балкона: **2 лоджии**
Год постройки дома: **2014 г.**
Высота потолков в метрах: **2.8 м.**
Планировка квартиры: **Свободная**
Альтернатива/Обмен: **да**

Этаж: **10**
Общая площадь: **144 м²**
Тип санузла: **Раздельный**
Ремонт: **евроремонт**
Вид из окон: **во двор**
Тип дома: **кирпичный**
Угловая/Торцевая: **нет**
Отопление: **Поквартирное**

Грамота

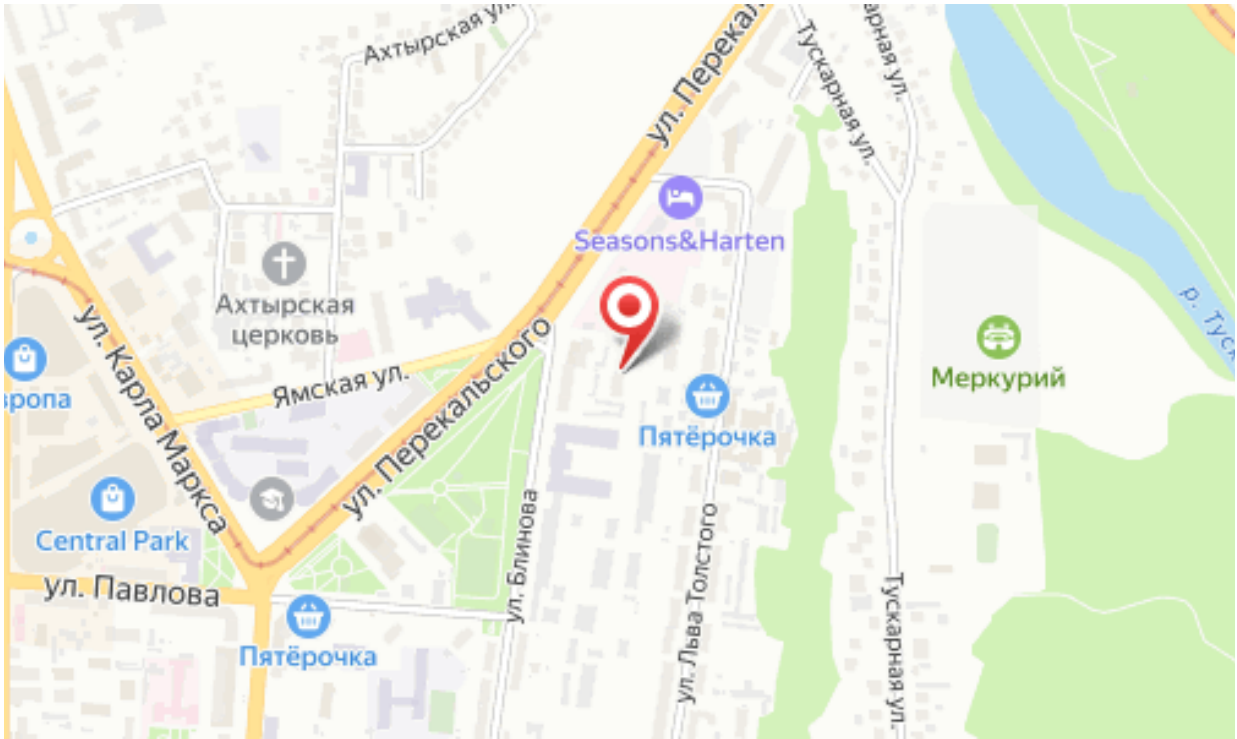
Ахтырская ул.
ул. Перекальского
Тускарная ул.
Seasons&Harten
Ахтырская церковь
ул. Карла Маркса
Ямская ул.
Меркурий
Пятёрочка
Central Park
ул. Блинова
ул. Льва Толстого
ул. Павлова
Пятёрочка