Продажа

2-к.квартира, 49 м², 2/5 эт.

Курск, Центр

г Курск, ул Сосновская, д 5

₽ 4 100 000

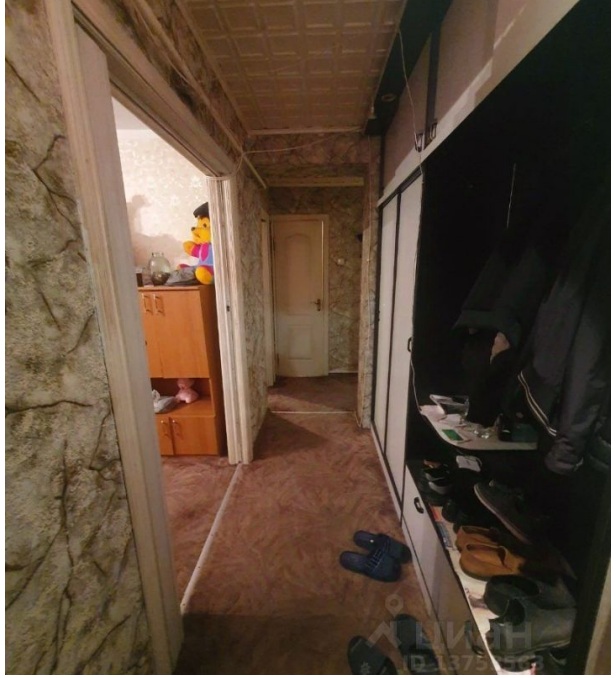

Продам двухкомнатную квартиру в центре Курска. Квартира не угловая с планировкой на разные стороны. Комнаты изолированные, состояние жилое. Прямая продажа. Развитая инфраструктура центра.

Количество комнат: **2**
Этажей в доме: **5**
Жилая площадь: **32 м²**
Тип санузла: **Раздельный**
Ремонт: **с отделкой**
Вид из окон: **на разные стороны**
Тип дома: **деревянный**
Окна: **Деревянные**
Альтернатива/Обмен: **нет**

Этаж: **2**
Общая площадь: **49 м²**
Площадь кухни: **8 м²**
Тип балкона: **лоджия застеклена**
Год постройки дома: **1996 г.**
Высота потолков в метрах: **2.6 м.**
Планировка квартиры: **Распашонка**
Угловая/Торцевая: **нет**
Отопление: **Центральное**

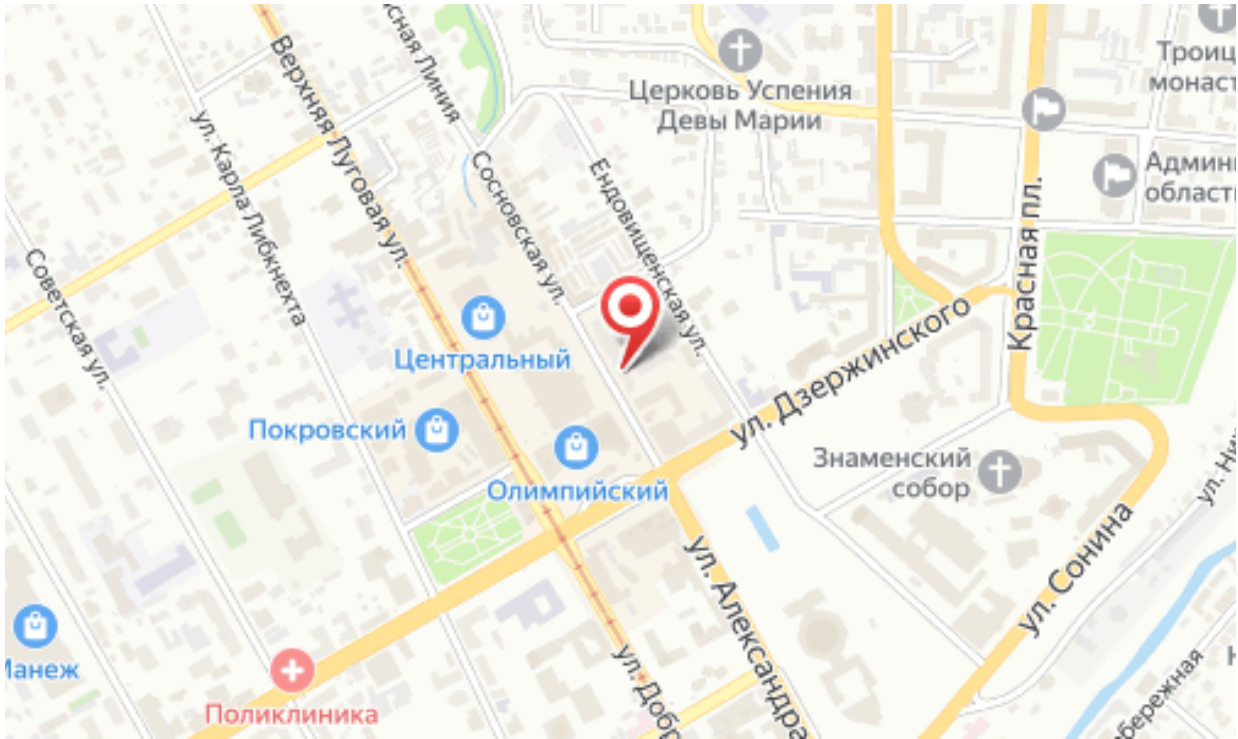
Церковь Успения
Девы Марии
Верхняя Луговая ул.
ул. Карла Либкнехта
Сосновская ул.
Ендовищенская ул.
Советская ул.
Центральный
Покровский
Олимпийский
ул. Дзержинского
Красная пл.
Знаменский
собор
ул. Сонина
ул. Александра
Поликлиника