Продажа

4-к.квартира, 155 м², 3/6 эт.

Курск, Центр

г Курск, ул Радищева, д 60/15, кв 24

₽ 16 490 000

Продам четырехкомнатную квартиру с поквартирным отоплением на Радищева в центре Курска. Полная евроотделка, 4 кондиционера, кухонный гарнитур, две лоджии по 6 метров. Мебель обсуждается отдельно. Рядом с домом есть свой гараж (продается за дополнительную стоимость). Полная стоимость в договоре купли - продажи. Рассмотрим ипотеку, маткапитал. В шаговой доступности от дома расположены: 6-й Лицей, поликлиника, медицинский центр Медассист. Прямая продажа.

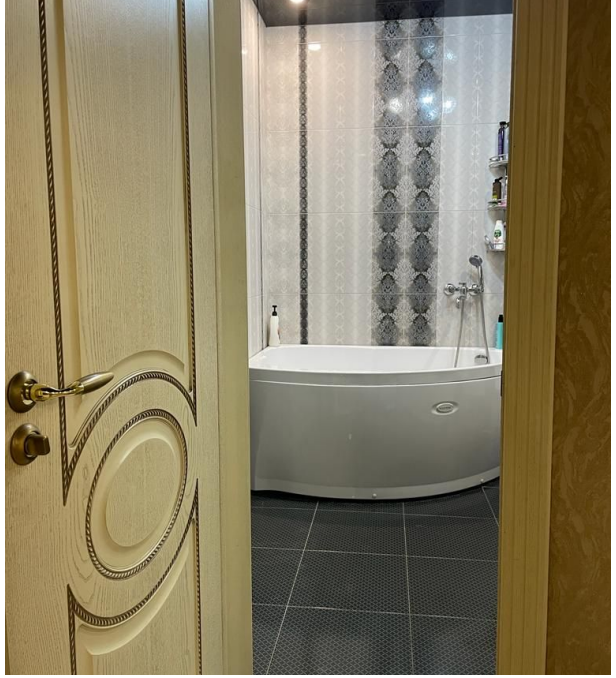

Количество комнат: **4**
Этажей в доме: **6**
Жилая площадь: **100 м²**
Тип санузла: **Раздельный**
Ремонт: **евроремонт**
Вид из окон: **во двор и на улицу**
Тип дома: **кирпичный**
Окна: **ПВХ**
Альтернатива/Обмен: **нет**

Этаж: **3**
Общая площадь: **155 м²**
Площадь кухни: **16 м²**
Тип балкона: **2 лоджии**
Год постройки дома: **2000 г.**
Высота потолков в метрах: **2.7 м.**
Планировка квартиры: **Распашонка**
Угловая/Торцевая: **нет**
Отопление: **Поквартирное**

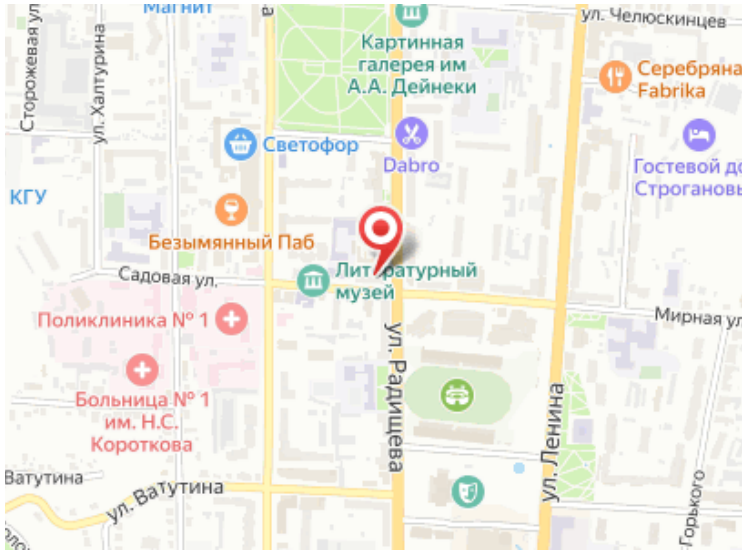
Магнит
ул. Челюскинцев
Сторожевая ул
ул. Халтурина
Картинная галерея им А.А. Дейнеки
Серебряна
Fabrika
Светофор
Dabro
Гостевой до
Строганов
КГУ
Безымянный Паб
Садовая ул.
Литературный музей
Мирная ул
Поликлиника № 1
ул. Радищева
ул. Ленина
Больница № 1 им. Н.С. Короткова
Ватутина
ул. Ватутина
Горького