Продажа

2-к.квартира, 58 м², 4/4 эт.

Курск, СХА

г Курск, ул Карла Маркса, д 66/3

₽ 5 750 000

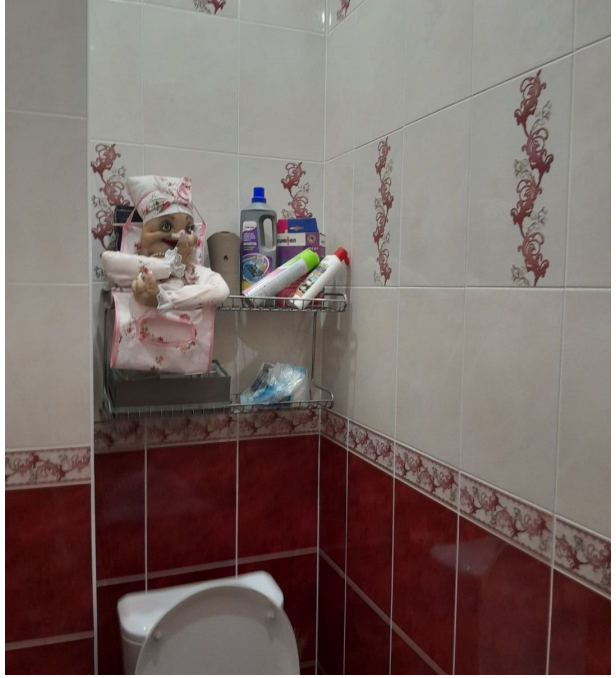

Продаётся отличная сталинка. 2-к.квартира с поквартирным отоплением по адресу: улица Карла Маркса 66/3 в Курск (Центральный АО). Квартира общей площадью 58 м² с кухней 10 м² на 4 этаже 4-этажного дома с окнами во двор. Дом кирпичный 1957 года постройки расположен в районе СХА. В шаговой доступности продуктовые магазины и торговый центр, остановки транспорта, средняя образовательная школа и детский сад. Состояние квартиры сделан евроремонт ремонт

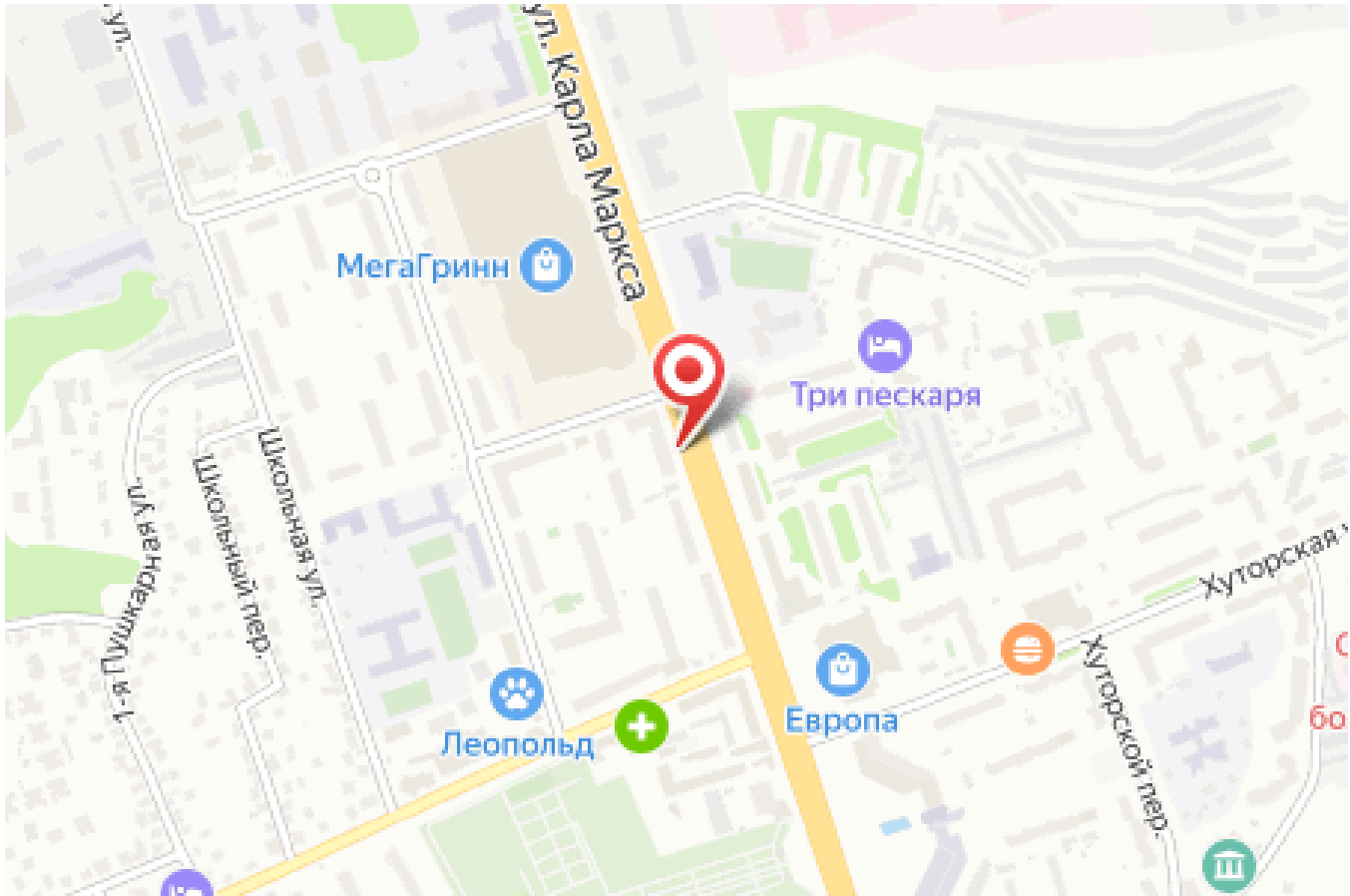

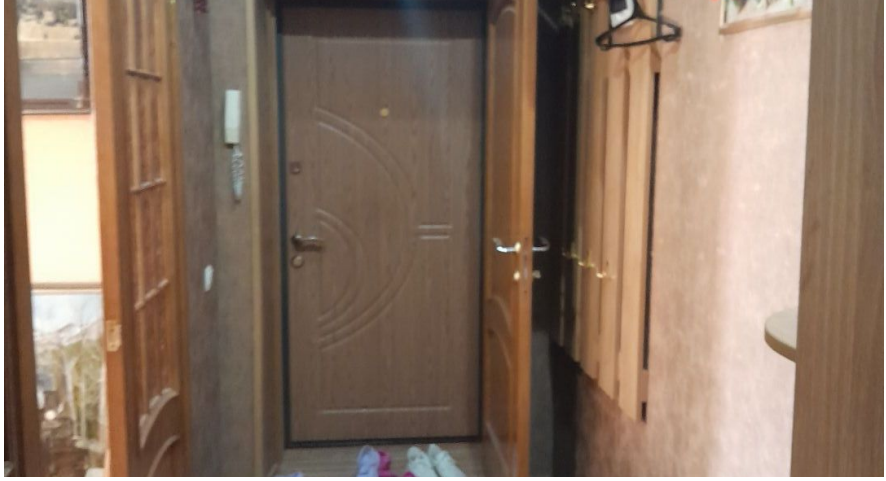

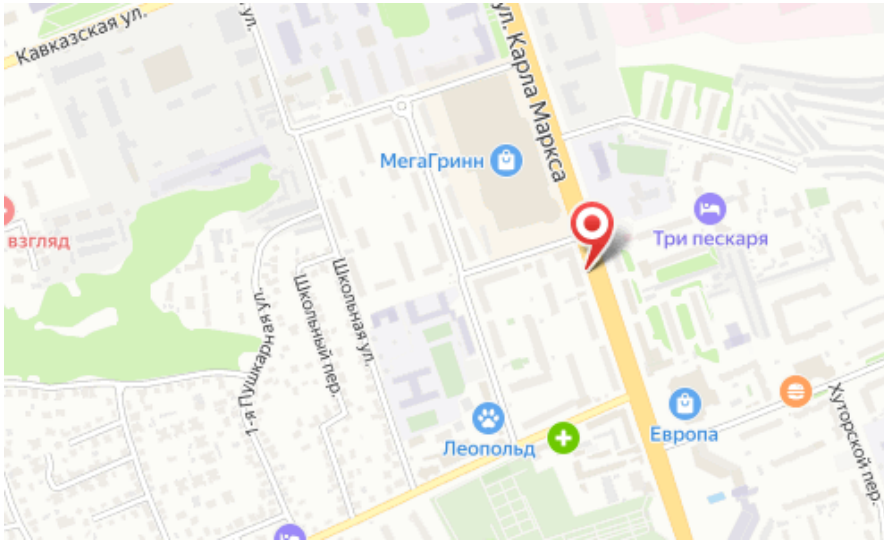

Количество комнат: **2**
Этажей в доме: **4**
Площадь кухни: **10 м²**
Тип балкона: **балкон застекленный**
Год постройки дома: **1957 г.**
Тип дома: **кирпичный**
Угловая/Торцевая: **нет**
Отопление: **Поквартирное**

Этаж: **4**
Общая площадь: **58 м²**
Тип санузла: **Раздельный**
Ремонт: **евроремонт**
Вид из окон: **во двор**
Планировка квартиры: **Линейка**
Альтернатива/Обмен: **нет**